



REPORTE DE ALERTA DE DEFORESTACIÓN N° M-015

I. UBICACIÓN

Distrito: Papaplaya
 Provincia: San Martín
 Departamento: San Martín

II. FECHA DE ANÁLISIS

Ago. 2017 - Oct. 2017

III. FUENTE DE IMÁGENES SATELITALES

Imagen Satelital A: Sentinel 2A - 2017

Imagen Satelital B: Sentinel 2A - 2017

IV. AFECTACIÓN AL PATRIMONIO FORESTAL

Deforestación: 466.22 hectáreas

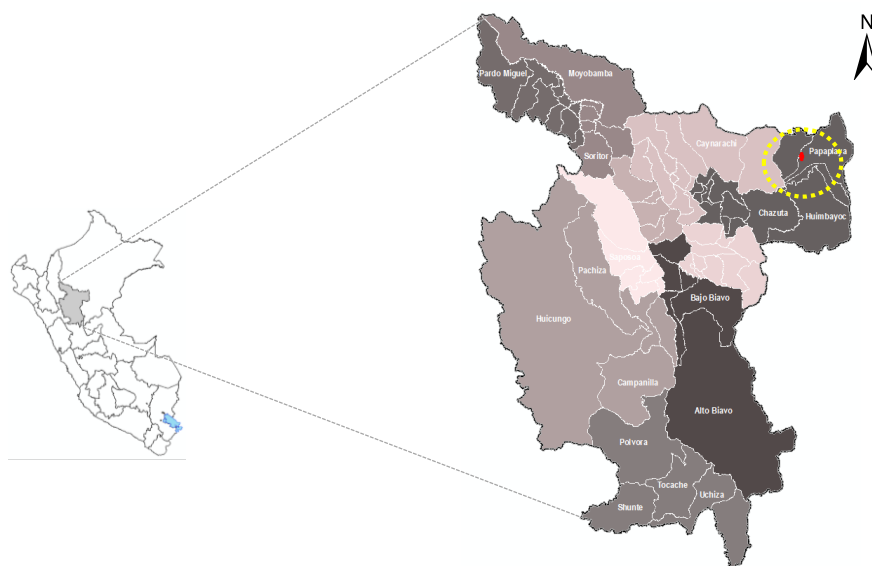

V. ANÁLISIS MULTITEMPORAL

Se ha realizado el análisis con imágenes multiespectrales de 10 metros de resolución espacial, para detectar los cambios de cobertura forestal entre dos imágenes de diferentes fechas, identificándose áreas que vienen afectando el patrimonio forestal, como se observa en las siguientes imágenes.

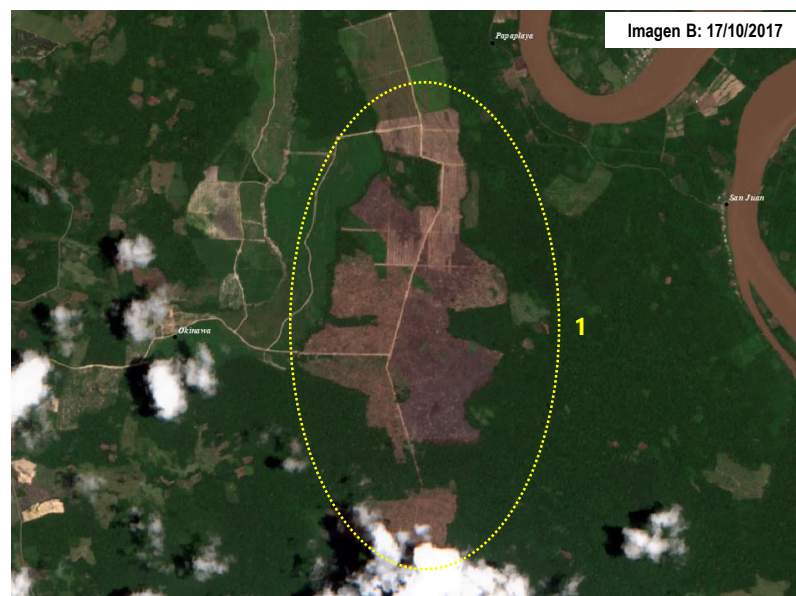

VI. ANÁLISIS DE LA AFECTACIÓN AL PATRIMONIO FORESTAL

Se ha detectado a través del monitoreo áreas deforestadas por actividades agrarias que vienen afectando el patrimonio forestal en áreas no categorizadas.

Resumen de la afectación al patrimonio forestal

- a. **Ámbito** : Al norte de la zona de amortiguamiento de Cordillera Azul
- b. **Tipo de actividad** : Agraria
- c. **Superficie afectada** : 466.22 hectáreas
- d. **Patrimonio forestal afectado** : Bosques de terraza baja.
- e. **Categoría territorial** : En áreas no categorizadas
- f. **Cercanía** : A 5 km Concesiones Maderables

Coordenadas*

N°	X	Y
1	75° 47' 55.480" W	6° 16' 20.499" S