



REPORTE DE ALERTA DE DEFORESTACIÓN N° M-020

I. UBICACIÓN

Distrito: Constitución / Puerto Bermúdez
 Provincia: Oxapampa
 Departamento: Pasco

II. FECHA DE ANÁLISIS

Ago. 2017 - Oct. 2017

III. FUENTE DE IMÁGENES SATELITALES

Imagen A: Sentinel 2A - 2017
 Imagen B: Sentinel 2A - 2017

IV. AFECTACIÓN AL PATRIMONIO FORESTAL

Deforestación: 67.15 hectáreas

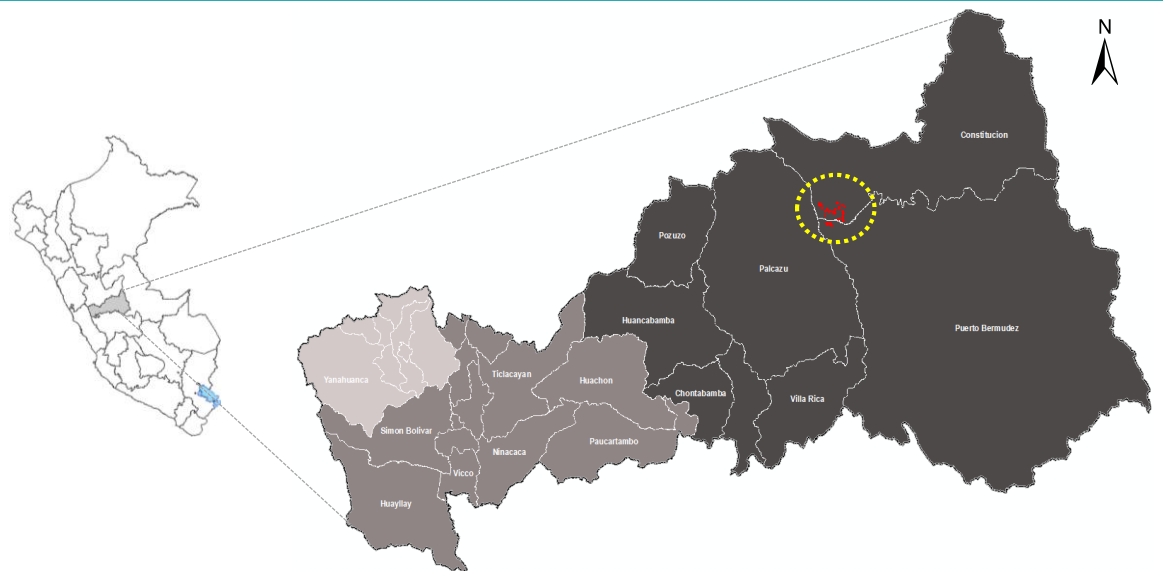

V. ANÁLISIS MULTITEMPORAL

Se ha realizado el análisis con imágenes multiespectrales de 10 metros de resolución espacial, para detectar los cambios de cobertura forestal entre dos imágenes de diferentes fechas, identificándose áreas que vienen afectando el patrimonio forestal, como se observa en las siguientes imágenes.

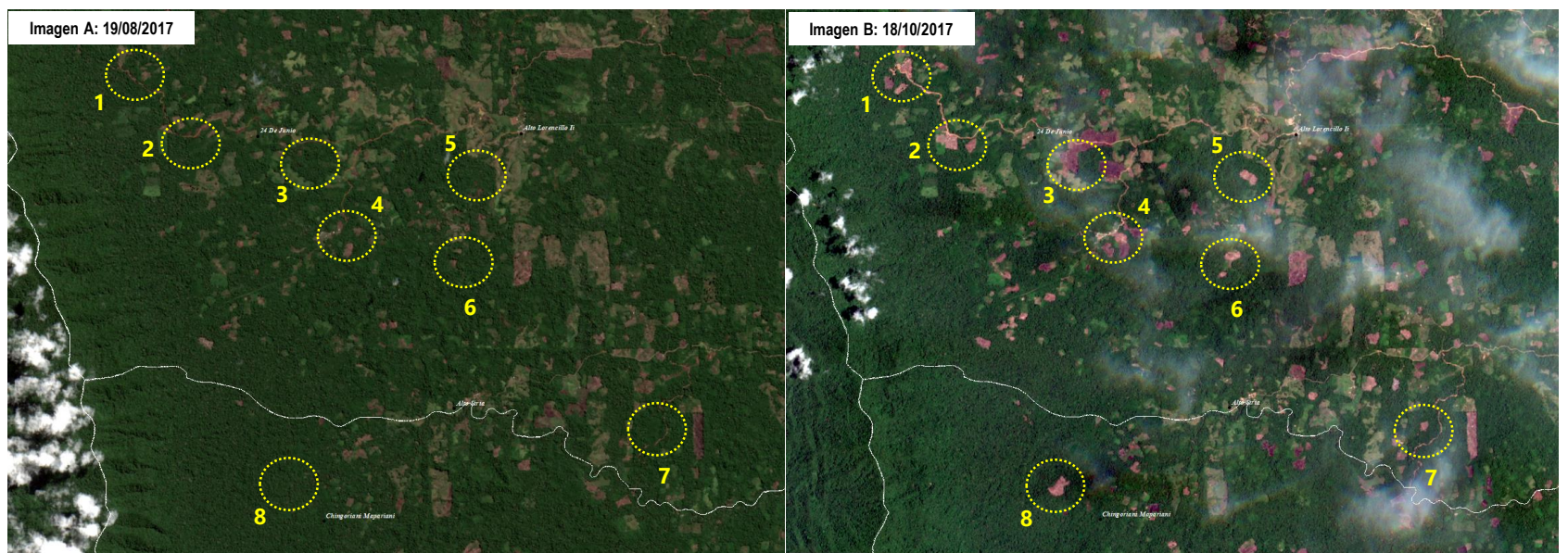

VI. ANÁLISIS DE LA AFECTACIÓN AL PATRIMONIO FORESTAL

Se ha detectado a través del monitoreo áreas deforestadas por actividades de agricultura y que vienen afectando el patrimonio forestal dentro de la zona de amortiguamiento del Bosque de Protección San Matías San Carlos y en la Comunidad Nativa San José de Santariani.

Resumen de la afectación al patrimonio forestal

- a. **Ámbito** : Alrededor y dentro de la comunidad nativa San José de Santariani
- b. **Tipo de actividad** : Agricultura
- c. **Superficie afectada** : 67.15 hectáreas
- d. **Patrimonio forestal afectado** : Bosques de colina baja.
- e. **Categoría territorial** : Superposición Zona de Amortiguamiento del Bosque de Protección San Matías San Carlos y la Comunidad Nativa San José de Santariani
- f. **Cercanía** : ANP

Coordenadas*

| N° | X | Y |
|----|------------------|------------------|
| 1 | 75° 8' 26.044" W | 10° 2' 19.244" S |
| 2 | 75° 7' 57.488" W | 10° 2' 54.804" S |
| 3 | 75° 6' 57.921" W | 10° 3' 4.731" S |
| 4 | 75° 6' 33.566" W | 10° 3' 41.992" S |
| 5 | 75° 5' 29.836" W | 10° 3' 12.079" S |
| 6 | 75° 5' 37.917" W | 10° 3' 50.827" S |
| 7 | 75° 4' 2.538" W | 10° 5' 14.836" S |
| 8 | 75° 7' 4.285" W | 10° 5' 44.770" S |