



## REPORTE DE ALERTA DE DEFORESTACIÓN N° M-026

### I. UBICACIÓN

Distrito: Inambari  
 Provincia: Tambopata  
 Departamento: Madre de Dios

### II. FECHA DE ANÁLISIS

Set. 2017 – Oct. 2017

### III. FUENTE DE IMÁGENES SATELITALES

Imagen Satelital A: Sentinel 2A - 2017

Imagen Satelital B: Sentinel 2A - 2017

### IV. AFECTACIÓN AL PATRIMONIO FORESTAL

Deforestación: 117.73 hectáreas

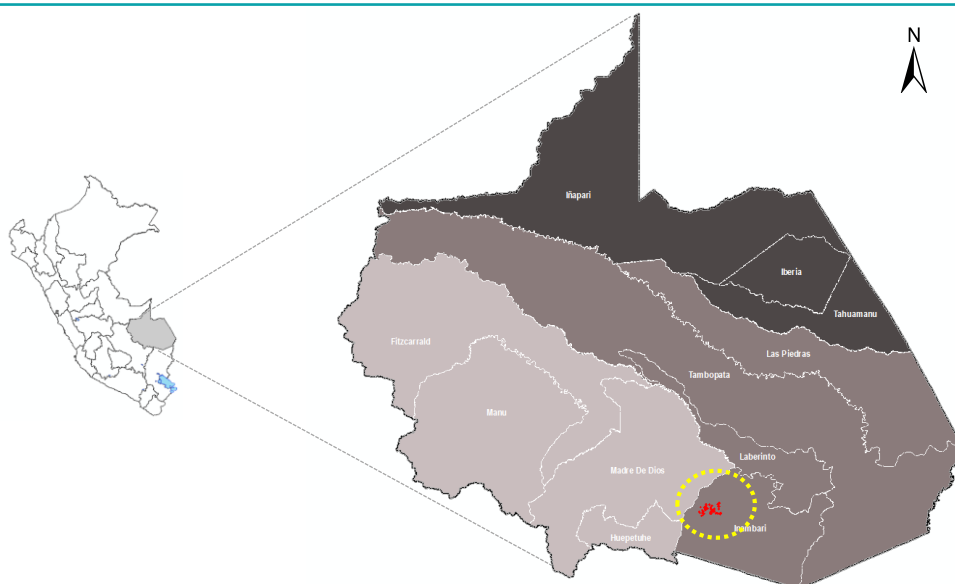

### V. ANÁLISIS MULTITEMPORAL

Se ha realizado el análisis con imágenes multispectrales de 10 metros de resolución espacial, para detectar los cambios de cobertura forestal entre dos imágenes de diferentes fechas, identificándose áreas que vienen afectando el patrimonio forestal, como se observa en las siguientes imágenes.

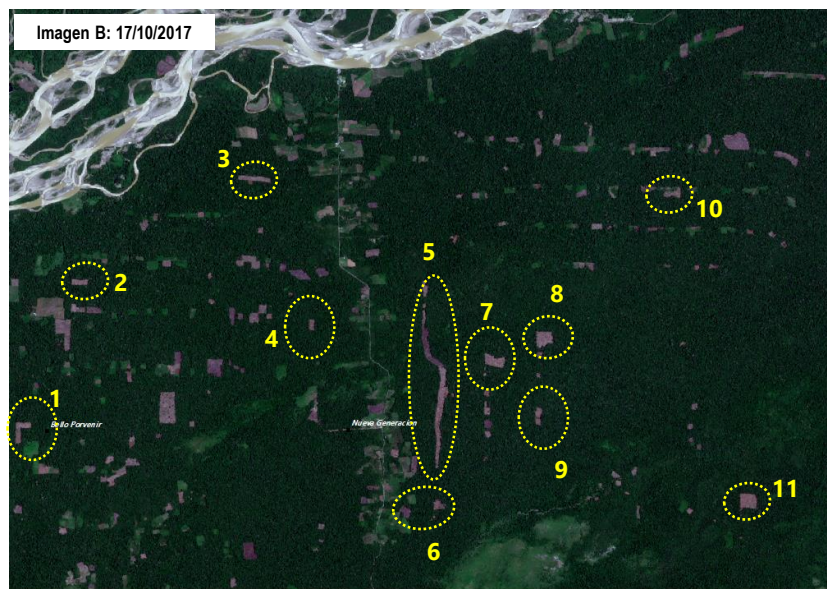
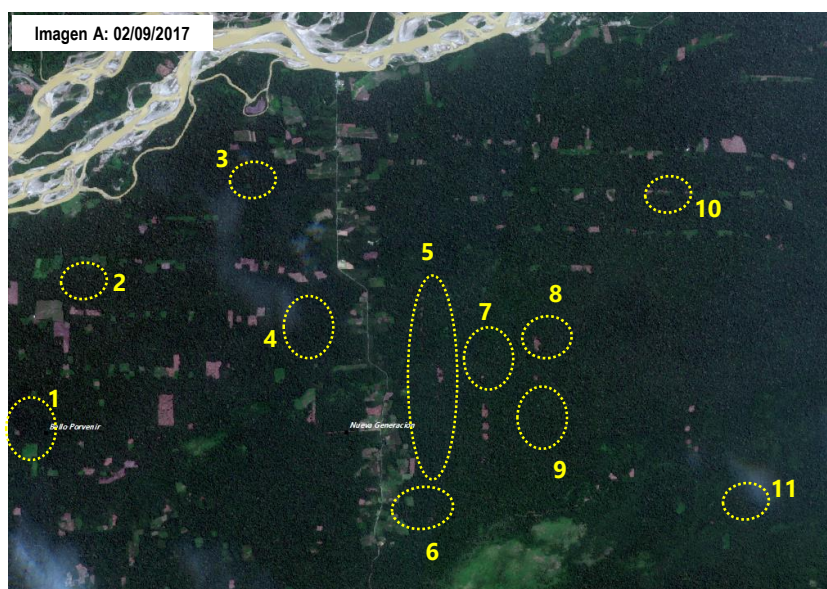

### VI. ANÁLISIS DE LA AFECTACIÓN AL PATRIMONIO FORESTAL

Se ha detectado a través del monitoreo áreas deforestadas por agricultura que vienen afectando el patrimonio forestal muy cercanas a la Zona de Amortiguamiento y la ANP de la Reserva Nacional de Tambopata.

#### Coordenadas\*

N°	X	Y
1	70° 15' 7.491" W	12° 52' 29.370" S
2	70° 14' 33.714" W	12° 50' 59.228" S
3	70° 12' 43.354" W	12° 49' 52.800" S
4	70° 12' 4.661" W	12° 51' 23.294" S
5	70° 10' 50.216" W	12° 51' 33.960" S
6	70° 10' 41.132" W	12° 53' 15.010" S
7	70° 10' 7.252" W	12° 51' 43.677" S
8	70° 9' 34.592" W	12° 51' 28.547" S
9	70° 9' 38.638" W	12° 52' 17.944" S
10	70° 8' 14.656" W	12° 49' 56.619" S
11	70° 7' 23.462" W	12° 53' 8.622" S

#### Resumen de la afectación al patrimonio forestal

- a. **Ámbito** : Al sur de la Comunidad Nativa de Shiringayoc
- b. **Tipo de actividad** : Agricultura
- c. **Superficie afectada** : 117.73 hectáreas
- d. **Patrimonio forestal afectado** : Bosques de terraza baja
- e. **Categoría territorial** : Superposición de concesión de reforestación y concesiones mineras.
- f. **Cercanía** : Zona de Amortiguamiento de la Reserva Nacional Tambopata

#### Documento elaborado por la Unidad de Monitoreo Satelital (UMS)

Título Original: Reporte de Cambio de Uso  
 Encargado de Elaboración del Reporte: Kelly Salcedo Padilla

#### Ministerio de Agricultura y Riego

Servicio Nacional Forestal y de Fauna Silvestre  
 Dirección General de Información y Ordenamiento Forestal y de Fauna Silvestre  
 Unidad de Monitoreo Satelital | Alertas de Deforestación

#### Fuente de Información

Catastro Forestal: SERFOR/DGIOFFS/DCZF - 2017  
 Cobertura Vegetal: MINAM/DGEVFPN - 2015  
 Concesiones Mineras: MINEM - 2016

\* Las coordenadas son referenciales de acuerdo a los polígonos de color amarillo que se observa en las imágenes.