



REPORTE DE ALERTA DE DEFORESTACIÓN N° M-025

I. UBICACIÓN

Distrito: Las Piedras
 Provincia: Tambopata
 Departamento: Madre de Dios

II. FECHA DE ANÁLISIS

Jul. 2017 - Ago. 2017

III. FUENTE DE IMÁGENES SATELITALES

Imagen Satelital A: Sentinel 2A - 2017
 Imagen Satelital B: Sentinel 2A - 2017

IV. AFECTACIÓN AL PATRIMONIO FORESTAL

Deforestación: 43.04 hectáreas

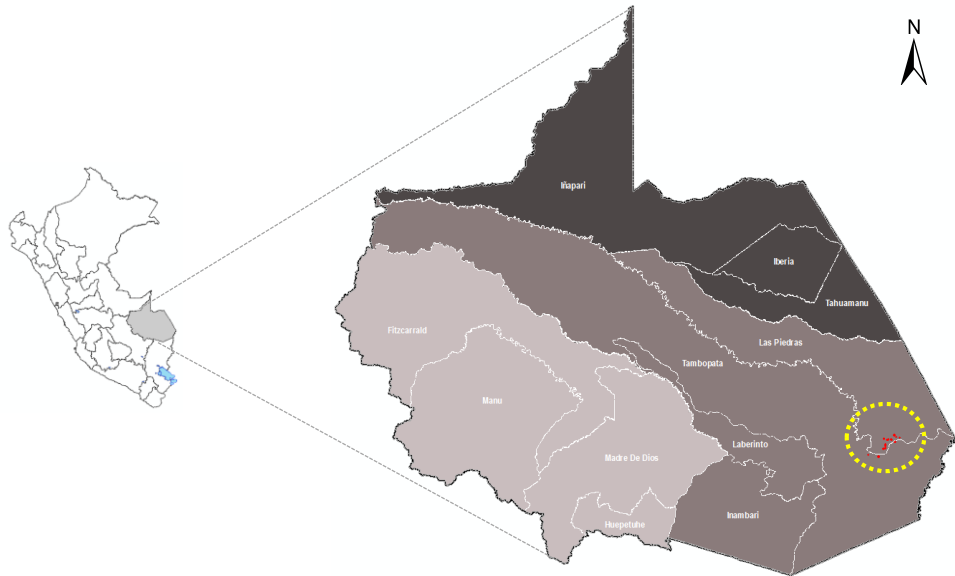

V. ANÁLISIS MULTITEMPORAL

Se ha realizado el análisis con imágenes multiespectrales de 10 metros de resolución espacial, para detectar los cambios de cobertura forestal entre dos imágenes de diferentes fechas, identificándose áreas que vienen afectando el patrimonio forestal, como se observa en las siguientes imágenes.

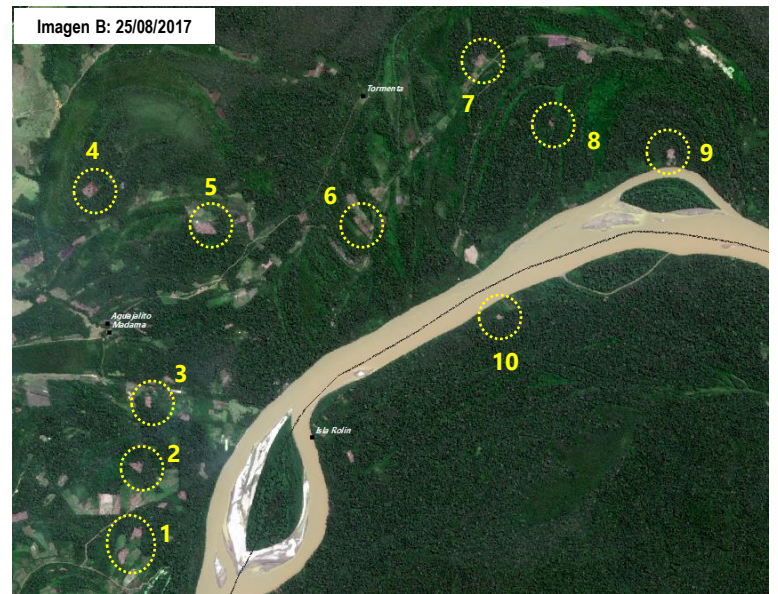
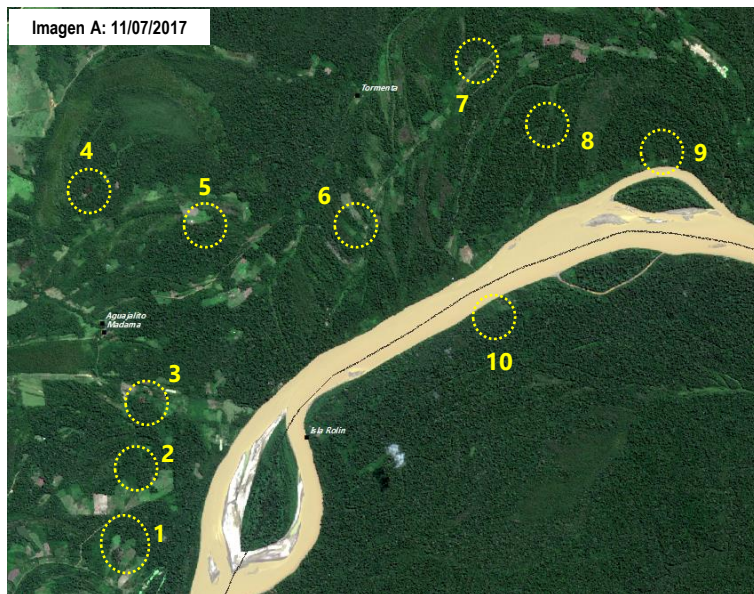

VI. ANÁLISIS DE LA AFECTACIÓN AL PATRIMONIO FORESTAL

Se ha detectado a través del monitoreo áreas deforestadas por agricultura que vienen afectando el patrimonio forestal muy cercanas a la Zona de Amortiguamiento y la ANP de la Reserva Nacional de Tambopata.

Resumen de la afectación al patrimonio forestal

- a. **Ámbito** : Sur de Zona de Amortiguamiento Tambopata
- b. **Tipo de actividad** : Agricultura
- c. **Superficie afectada** : 43.04 hectáreas
- d. **Patrimonio forestal afectado** : Bosques de llanura meándrica
- e. **Categoría territorial** : Superposición de concesión de ecoturismo y concesiones mineras.
- f. **Cercanía** : Zona de Amortiguamiento de la Reserva Nacional Tambopata

Coordenadas*

N°	X	Y
1	69° 4' 35.131" W	12° 33' 54.861" S
2	69° 4' 35.881" W	12° 33' 16.239" S
3	69° 4' 29.985" W	12° 32' 38.834" S
4	69° 5' 7.267" W	12° 30' 37.204" S
5	69° 3' 59.116" W	12° 30' 57.775" S
6	69° 2' 26.457" W	12° 30' 54.224" S
7	69° 1' 20.187" W	12° 29' 16.983" S
8	69° 0' 36.759" W	12° 29' 51.834" S
9	68° 59' 26.011" W	12° 30' 8.463" S
10	69° 1' 4.629" W	12° 31' 45.228" S