



REPORTE DE ALERTA DE DEFORESTACIÓN N° M-033

I. UBICACIÓN

Distrito: Fernando Lores
 Provincia: Maynas
 Departamento: Loreto

II. FECHA DE ANÁLISIS

Oct. 2017 - Jul. 2017

III. FUENTE DE IMÁGENES SATELITALES

Imagen Satelital A: Sentinel 2A - 2017

Imagen Satelital B: Sentinel 2A - 2017

IV. AFECTACIÓN AL PATRIMONIO FORESTAL

Deforestación: 18.49 hectáreas

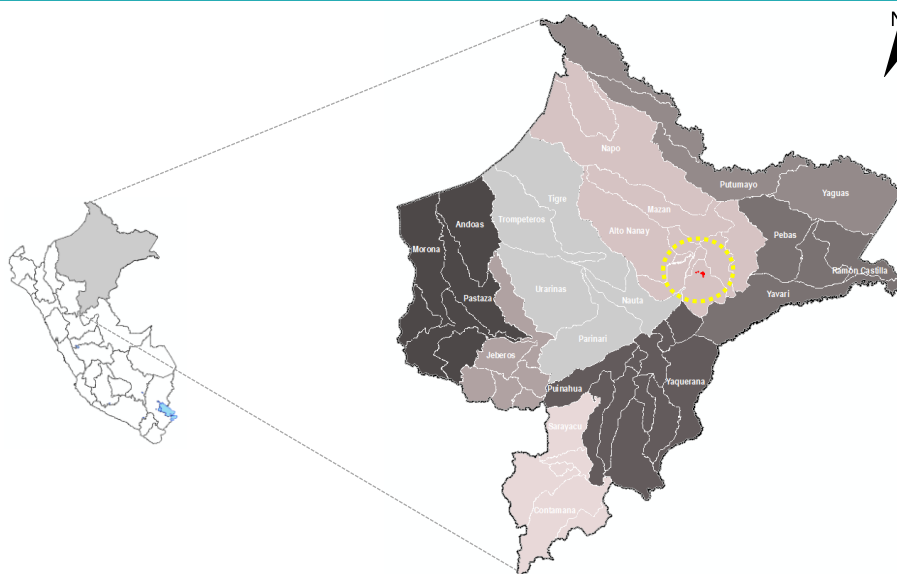

V. ANÁLISIS MULTITEMPORAL

Se ha realizado el análisis con imágenes multiespectrales de 10 metros de resolución espacial, para detectar los cambios de cobertura forestal entre dos imágenes de diferentes fechas, identificándose áreas que vienen afectando el patrimonio forestal, como se observa en las siguientes imágenes.

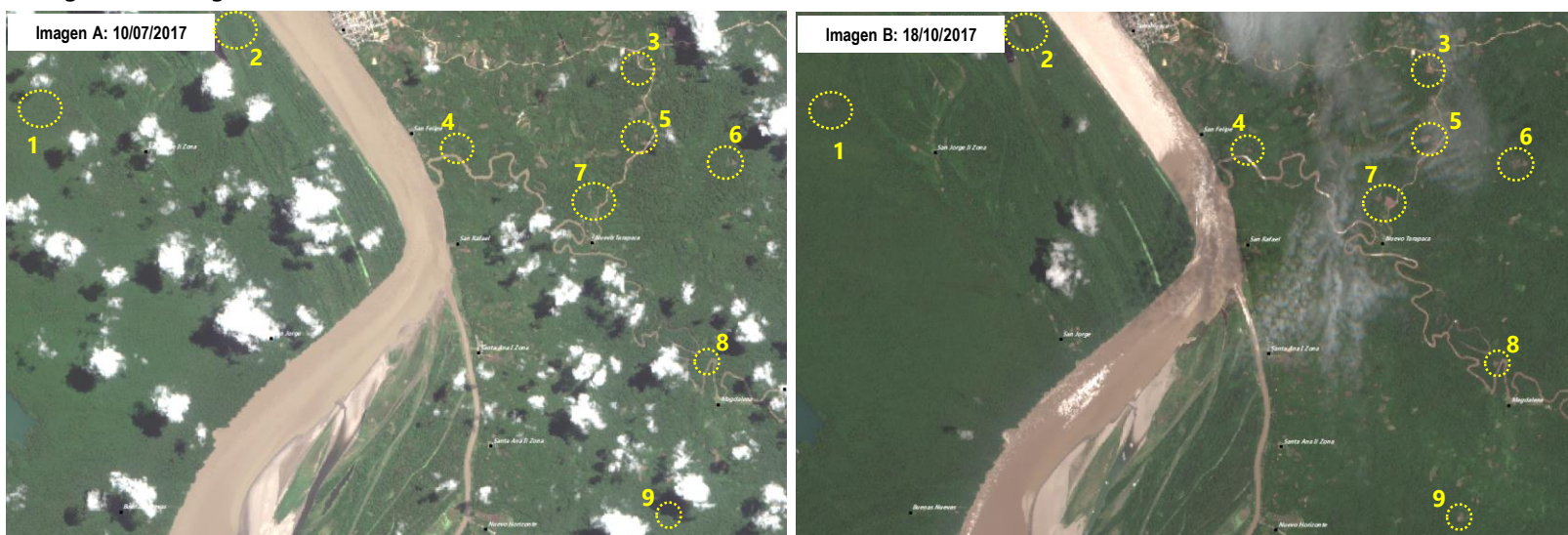

VI. ANÁLISIS DE LA AFECTACIÓN AL PATRIMONIO FORESTAL

Se ha detectado a través del análisis multitemporal el incremento áreas deforestadas por apertura de parcelas agrícolas en áreas no categorizadas del distrito Fernando Lores.

Resumen de la afectación al patrimonio forestal

- a. **Ámbito** : Este de Allpahuayo Mishana
- b. **Tipo de actividad** : Agricultura
- c. **Superficie afectada** : 18.49 hectáreas
- d. **Patrimonio forestal afectado** : Bosques de colina baja
- e. **Categoría territorial** : Sin categoría territorial
- f. **Cercanía** : ANP

Coordenadas*

N°	X	Y
1	698613.857317	9555996.98405
2	702121.787179	9557312.04871
3	709625.413784	9556613.09768
4	706343.663765	9555122.11097
5	709547.164693	9555349.32861
6	711177.374059	9554880.82048
7	708909.086688	9554159.47008
8	710823.174658	9551246.35387
9	710183.75144	9548445.01