



REPORTE DE ALERTA DE DEFORESTACIÓN N° M-010

I. UBICACIÓN

Distrito: Padre Márquez / Nueva Requena
Provincia: Ucayali / Coronel Portillo
Departamento: Loreto / Ucayali

II. FECHA DE ANÁLISIS

Jul. 2017 - Oct. 2017

III. FUENTE DE IMÁGENES SATELITALES

Imagen Satelital A: Landsat 8 - 2017
Imagen Satelital B: Landsat 8 - 2017

IV. AFECTACIÓN AL PATRIMONIO FORESTAL

Deforestación: 159.91 hectáreas

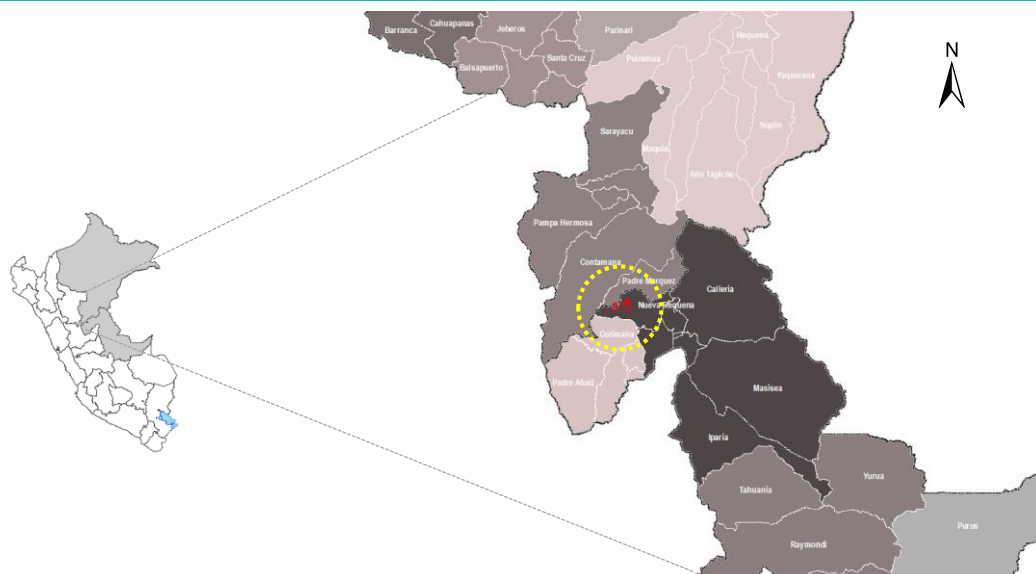

V. ANÁLISIS MULTITEMPORAL

Se ha realizado el análisis con imágenes multiespectrales de 30 metros de resolución espacial, para detectar los cambios de cobertura forestal entre dos imágenes de diferentes fechas, identificándose áreas que vienen afectando el patrimonio forestal, como se observa en las siguientes imágenes.

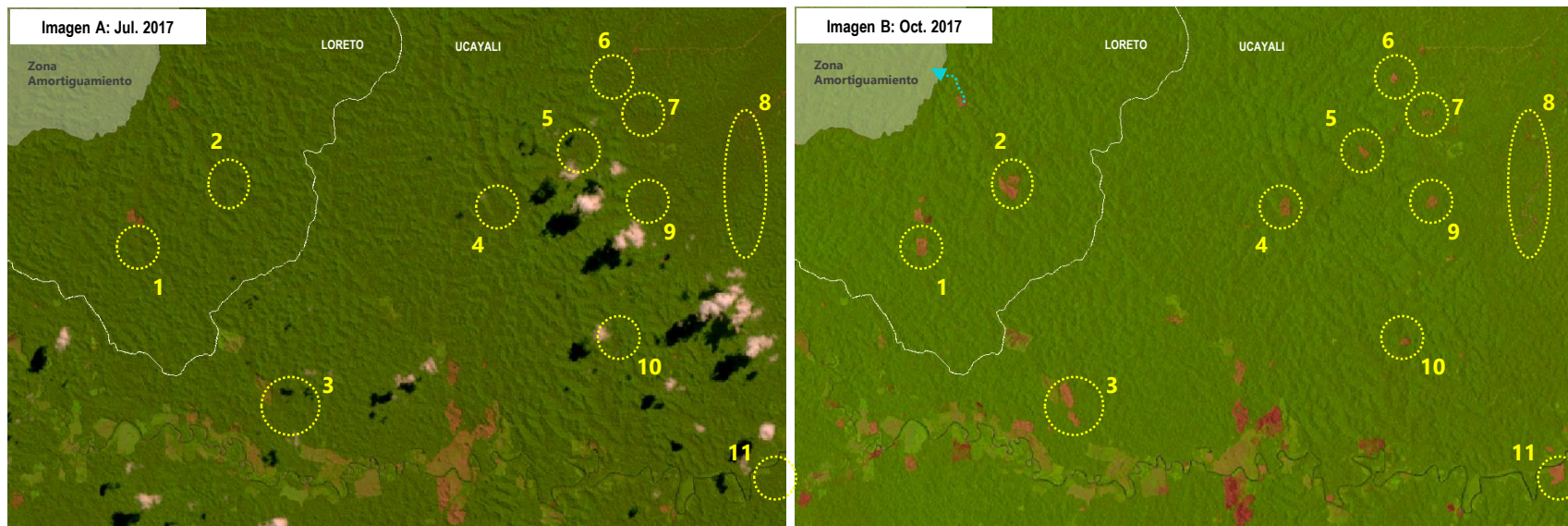

VI. ANÁLISIS DE LA AFECTACIÓN AL PATRIMONIO FORESTAL

Se ha detectado a través del análisis multitemporal el incremento de áreas deforestadas por actividades agrarias dentro del BPP Biabo Cordillera Azul, este crecimiento puede afectar a la Zona de Amortiguamiento del Parque Nacional Cordillera Azul, como se observa la flecha de la imagen B.

Coordenadas*

N°	X	Y
1	75° 15' 15.115" W	8° 7' 26.884" S
2	75° 13' 57.871" W	8° 6' 35.856" S
3	75° 13' 5.763" W	8° 9' 38.765" S
4	75° 9' 50.882" W	8° 6' 51.875" S
5	75° 8' 41.051" W	8° 6' 2.473" S
6	75° 8' 13.973" W	8° 4' 57.270" S
7	75° 7' 44.116" W	8° 5' 28.337" S
8	75° 5' 57.917" W	8° 6' 20.590" S
9	75° 7' 40.109" W	8° 6' 47.103" S
10	75° 8' 3.990" W	8° 8' 51.047" S
11	75° 5' 48.005" W	8° 10' 48.693" S

Resumen de la afectación al patrimonio forestal

- a. **Ámbito** : Sector zona sur de la Comunidad Nativa Selva Norte
- b. **Tipo de actividad** : Agricultura
- c. **Superficie afectada** : 159.91 hectáreas
- d. **Patrimonio forestal afectado** : Bosques de colina baja.
- e. **Categoría territorial** : Superposición entre BPP Biabo Cordillera Azul
- f. **Cercanía** : Zona de Amortiguamiento del Parque Nacional Cordillera Azul