



REPORTE DE ALERTA DE DEFORESTACIÓN N° M-047

I. UBICACIÓN

Distrito: Teniente Manuel Clavero
 Provincia: Putumayo
 Departamento: Loreto

II. FECHA DE ANÁLISIS

Oct. 2017 - Dic. 2017

III. FUENTE DE IMÁGENES SATELITALES

Imagen Satelital A: Sentinel 2A - 2017

Imagen Satelital B: Sentinel 2A - 2017

IV. AFECTACIÓN AL PATRIMONIO FORESTAL

Deforestación: 68.97 hectáreas

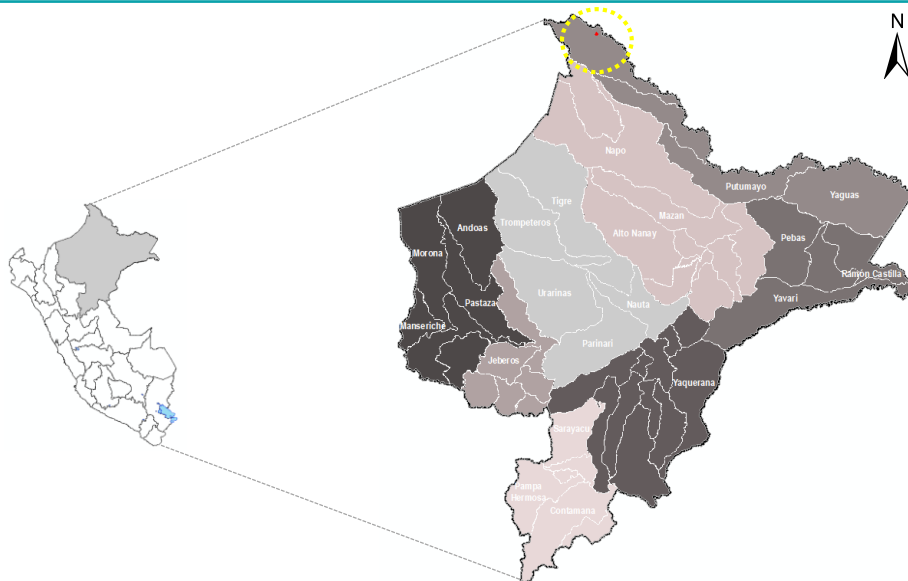

V. ANÁLISIS MULTITEMPORAL

Se ha realizado el análisis con imágenes multiespectrales de 10 metros de resolución espacial, para detectar los cambios de cobertura forestal entre dos imágenes de diferentes fechas, identificándose áreas que vienen afectando el patrimonio forestal, como se observa en las siguientes imágenes.

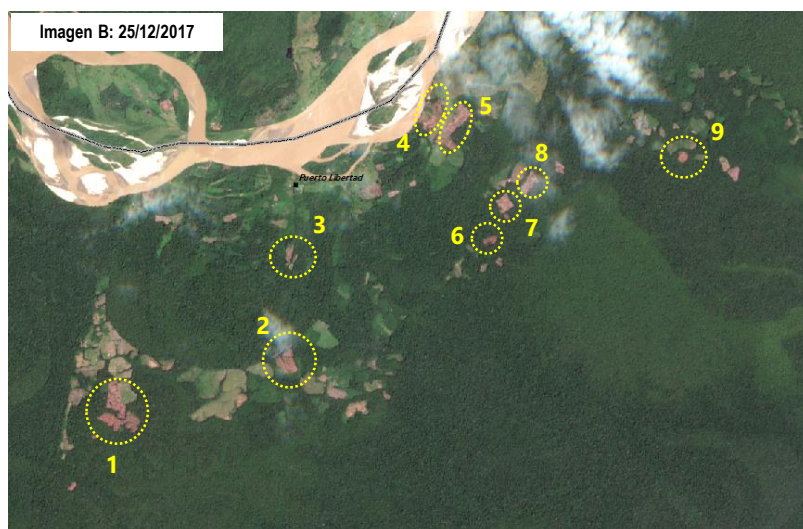
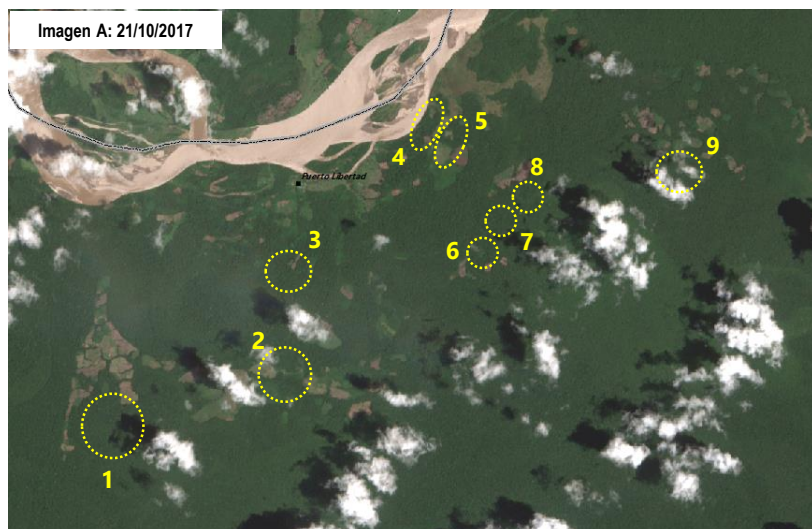

VI. ANÁLISIS DE LA AFECTACIÓN AL PATRIMONIO FORESTAL

Se ha detectado a través del análisis multitemporal el incremento áreas deforestadas por apertura de parcelas agrícolas en áreas sin categoría territorial y cercana a la comunidad nativa Puerto Lupita.

Resumen de la afectación al patrimonio forestal

- a. **Ámbito** : Sector Puerto Libertad
- b. **Tipo de actividad** : Agricultura
- c. **Superficie afectada** : 68.97 hectáreas
- d. **Patrimonio forestal afectado** : Bosques de terraza baja
- e. **Categoría territorial** : Sin categoría territorial
- f. **Cercanía** : Comunidades Nativas

Coordenadas*

N°	X	Y
1	513022.965323	9969732.60295
2	515413.817518	9970464.87367
3	515460.617725	9971994.97027
4	517503.139237	9973952.15586
5	517774.029131	9973782.98052
6	518324.913563	9972164.62115
7	518526.083254	9972674.94357
8	518872.679299	9972983.0076
9	521062.63028	9973361.36968