



## REPORTE DE ALERTA DE DEFORESTACIÓN N° M-037

### I. UBICACIÓN

Distrito: San Juan Bautista  
 Provincia: Datem del Marañón  
 Departamento: Loreto

### II. FECHA DE ANÁLISIS

Jul. 2017 - Oct. 2017

### III. FUENTE DE IMÁGENES SATELITALES

Imagen Satelital A: Sentinel 2A - 2017

Imagen Satelital B: Sentinel 2A - 2017

### IV. AFECTACIÓN AL PATRIMONIO FORESTAL

Deforestación: 24.69 hectáreas

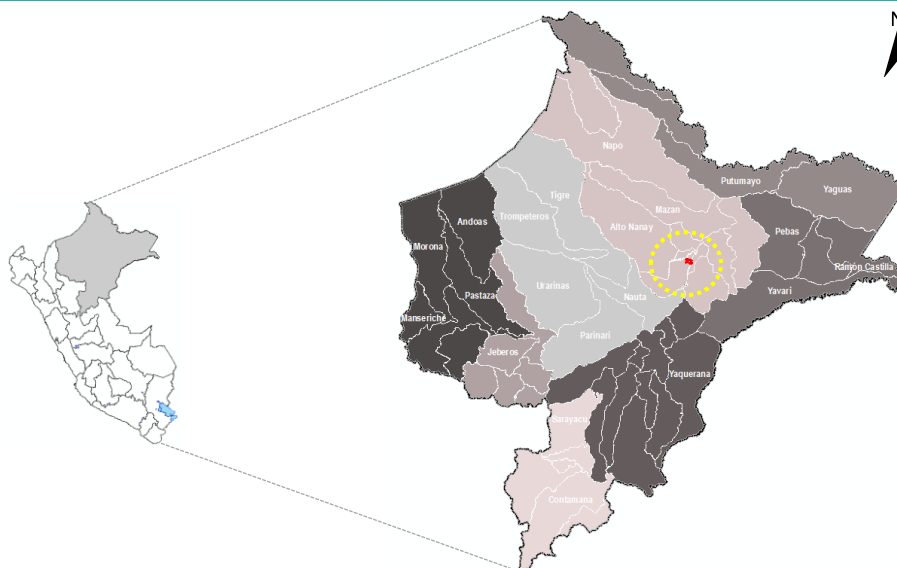

### V. ANÁLISIS MULTITEMPORAL

Se ha realizado el análisis con imágenes multiespectrales de 10 metros de resolución espacial, para detectar los cambios de cobertura forestal entre dos imágenes de diferentes fechas, identificándose áreas que vienen afectando el patrimonio forestal, como se observa en las siguientes imágenes.

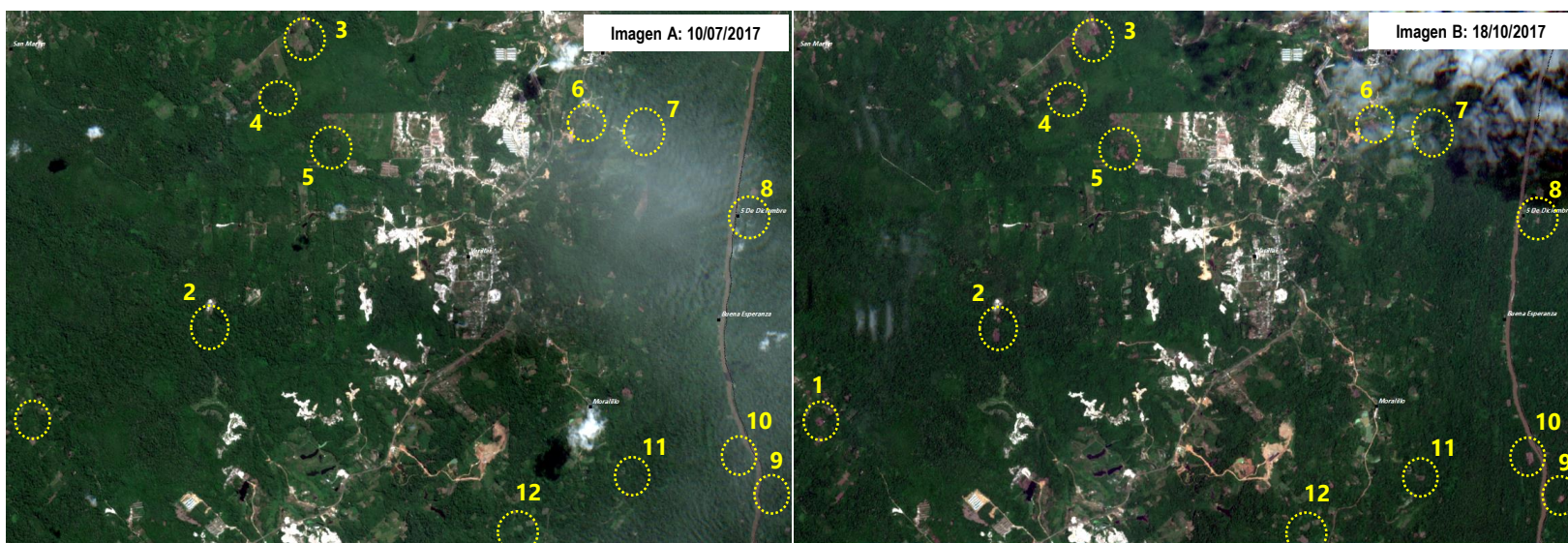

### VI. ANÁLISIS DE LA AFECTACIÓN AL PATRIMONIO FORESTAL

Se ha detectado a través del análisis multitemporal el incremento áreas deforestadas por apertura de parcelas agrícolas dentro de la Reserva Nacional y Zona de Amortiguamiento de Allpahuayo Mishana y concesiones mineras.

#### Coordenadas\*

N°	X	Y
1	676534.978143	9567501.53344
2	679037.92371	9568726.92922
3	680439.903339	9573072.59849
4	679952.92881	9572073.58015
5	680827.064387	9571323.2385
6	684410.45615	9571721.87022
7	685140.492271	9571686.41794
8	686769.593493	9570476.96675
9	687089.535903	9566400.27471
10	686656.077667	9566986.697
11	685093.553644	9566704.30973
12	683418.469386	9565818.41309

#### Resumen de la afectación al patrimonio forestal

- a. **Ámbito** : Sector Varillal
- b. **Tipo de actividad** : Agricultura
- c. **Superficie afectada** : 24.69 hectáreas
- d. **Patrimonio forestal afectado** : Bosques de colina baja  
Superposición con la Reserva
- e. **Categoría territorial** : Nacional y ZA Allpahuayo Mishana y concesiones mineras
- f. **Cercanía** : ANP

Documento elaborado por la Unidad de Monitoreo Satelital (UMS)

Título Original: Reporte de Cambio de Uso

Encargado de Elaboración del Reporte: Kelly Salcedo Padilla

Ministerio de Agricultura y Riego

Servicio Nacional Forestal y de Fauna Silvestre

Dirección General de Información y Ordenamiento Forestal y de Fauna Silvestre

Unidad de Monitoreo Satelital | Alertas de Deforestación

Fuente de Información

Catastro Forestal: SERFOR/DGIOFFS/DCZF - 2017

Cobertura Vegetal: MINAM/DGEVFPN - 2015

Catastro Minero: MEM - 2016

ANP - ZA: SERNANP 2017

\* Las coordenadas corresponden al centro del área deforestada.