

REPORTE DE ALERTA DE DEFORESTACIÓN N° M-045

I. UBICACIÓN

Distrito: Nieva
Provincia: Condorcanqui
Departamento: Amazonas

II. FECHA DE ANÁLISIS

Jul. 2017 - Dic. 2017

III. FUENTE DE IMÁGENES SATELITALES

Imagen Satelital A: Sentinel 2A - 2017
Imagen Satelital B: Sentinel 2A - 2017

IV. AFECTACIÓN AL PATRIMONIO FORESTAL

Deforestación: 59.36 hectáreas

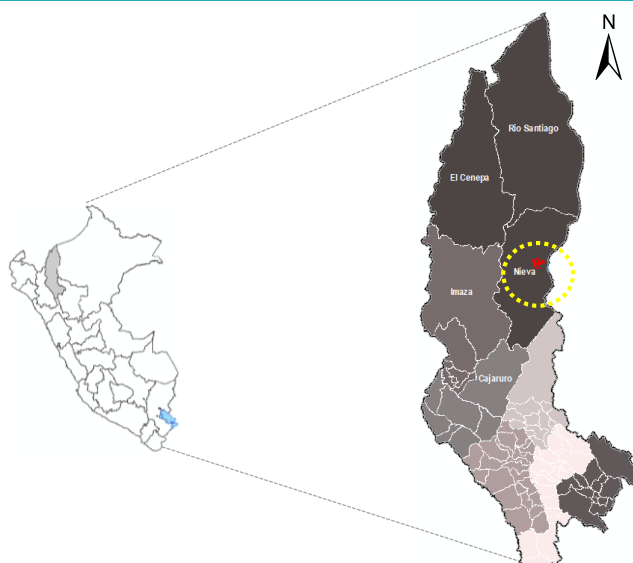

V. ANÁLISIS MULTITEMPORAL

Se ha realizado el análisis con imágenes multispectrales de 10 metros de resolución espacial, para detectar los cambios de cobertura forestal entre dos imágenes de diferentes fechas, identificándose áreas que vienen afectando el patrimonio forestal, como se observa en las siguientes imágenes.

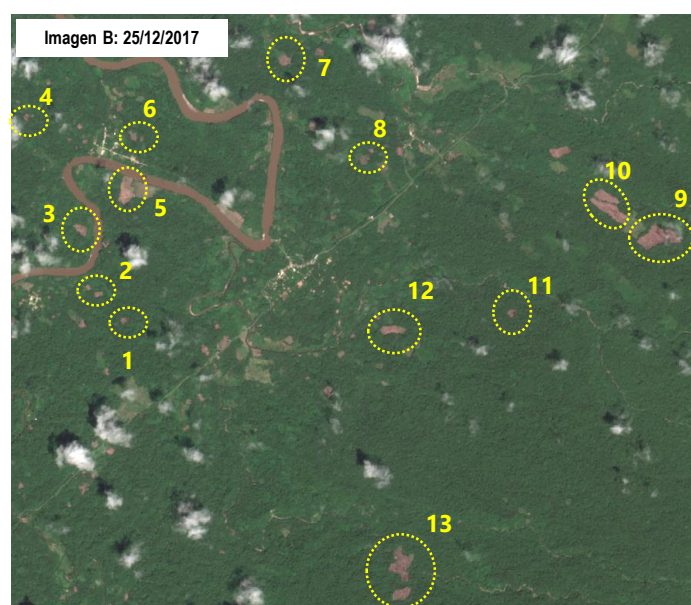
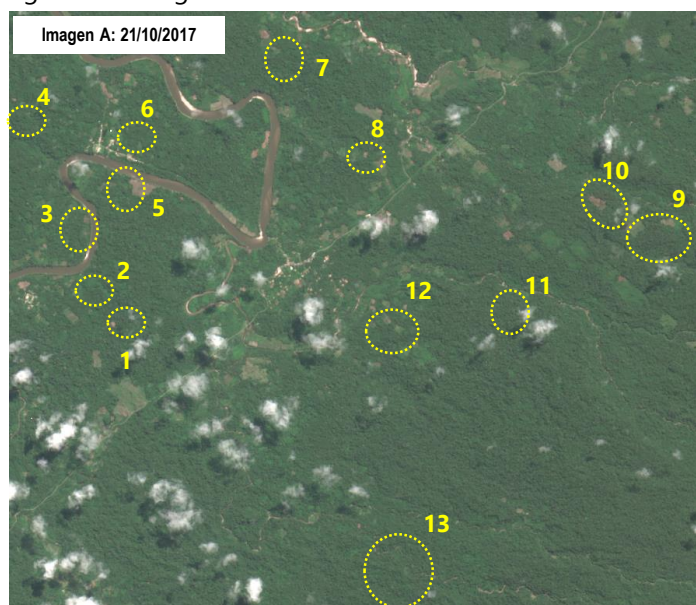

VI. ANÁLISIS DE LA AFECTACIÓN AL PATRIMONIO FORESTAL

Se ha detectado a través del análisis multitemporal el incremento áreas deforestadas por apertura de parcelas agrícolas en áreas sin categoría territorial y dentro de la comunidad nativa Tunduzá.

Resumen de la afectación al patrimonio forestal

- a. **Ámbito** : Sector Tunduzá
- b. **Tipo de actividad** : Agricultura
- c. **Superficie afectada** : 59.36 hectáreas
- d. **Patrimonio forestal afectado** : Bosques de colina baja
- e. **Categoría territorial** : Sin Categoría Territorial y dentro de Comunidad Nativa
- f. **Cercanía** : Comunidades Nativas

Coordenadas*

N°	X	Y
1	179009.889736	9470116.74759
2	178656.937811	9470464.0532
3	178411.797592	9471360.10908
4	177671.750156	9472889.69102
5	179036.134109	9471874.40811
6	179119.192927	9472663.04457
7	181202.274612	9473663.47083
8	182275.849637	9472299.36355
9	186300.668724	9471248.06108
10	185656.192044	9471689.19541
11	184300.347766	9470215.09353
12	182677.635869	9469982.20947
13	182801.794154	9466773.97527