

## REPORTE DE ALERTA DE DEFORESTACIÓN N° M-029

### I. UBICACIÓN

Distrito: Iparia  
 Provincia: Coronel Portillo  
 Departamento: Ucayali

### II. FECHA DE ANÁLISIS

Jul. 2017 - Oct. 2017

### III. FUENTE DE IMÁGENES SATELITALES

Imagen Satelital A: Sentinel 2A - 2017

Imagen Satelital B: Sentinel 2A - 2017

### IV. AFECTACIÓN AL PATRIMONIO FORESTAL

Deforestación: 25.59 hectáreas

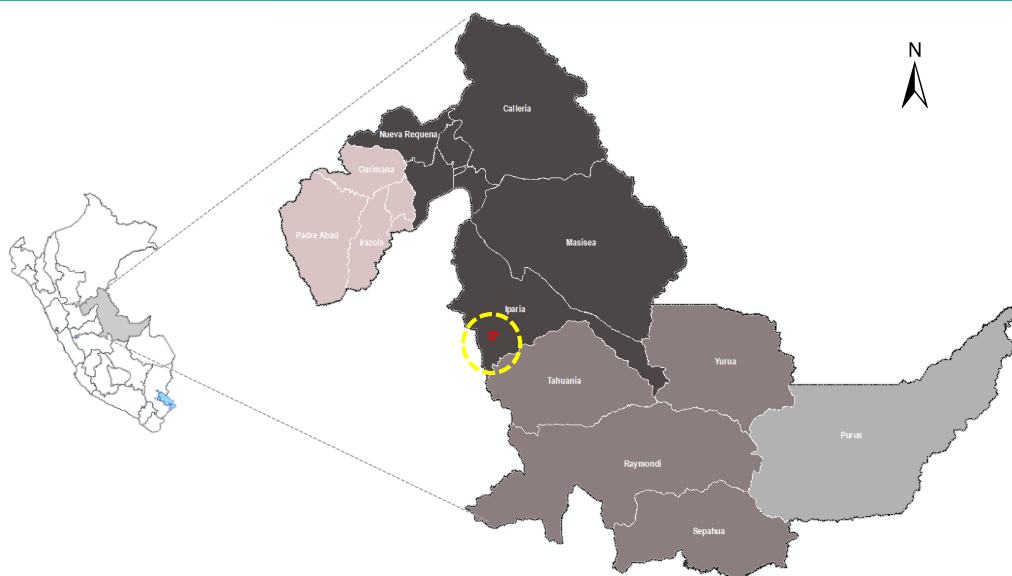

### V. ANÁLISIS MULTITEMPORAL

Se ha realizado el análisis con imágenes multiespectrales de 10 metros de resolución espacial, para detectar los cambios de cobertura forestal entre dos imágenes de diferentes fechas, identificándose áreas que vienen afectando el patrimonio forestal, como se observa en las siguientes imágenes.

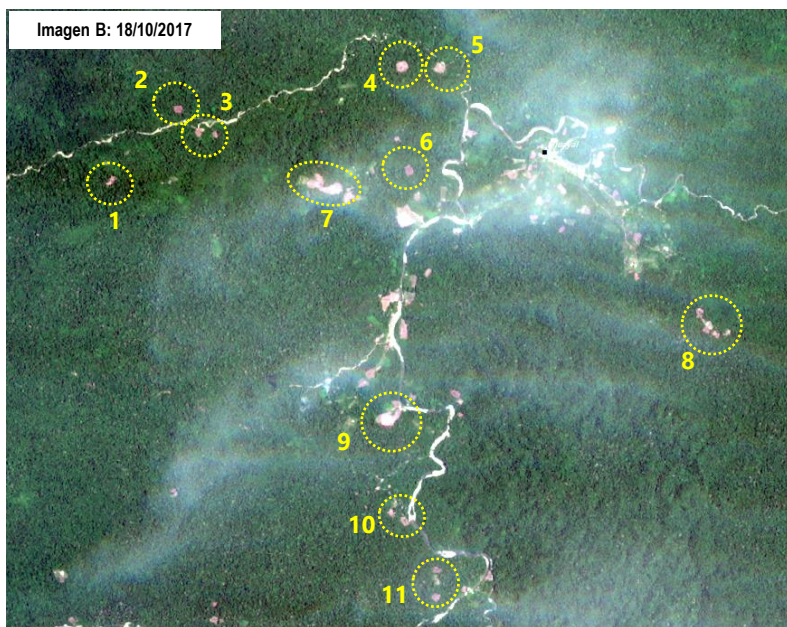
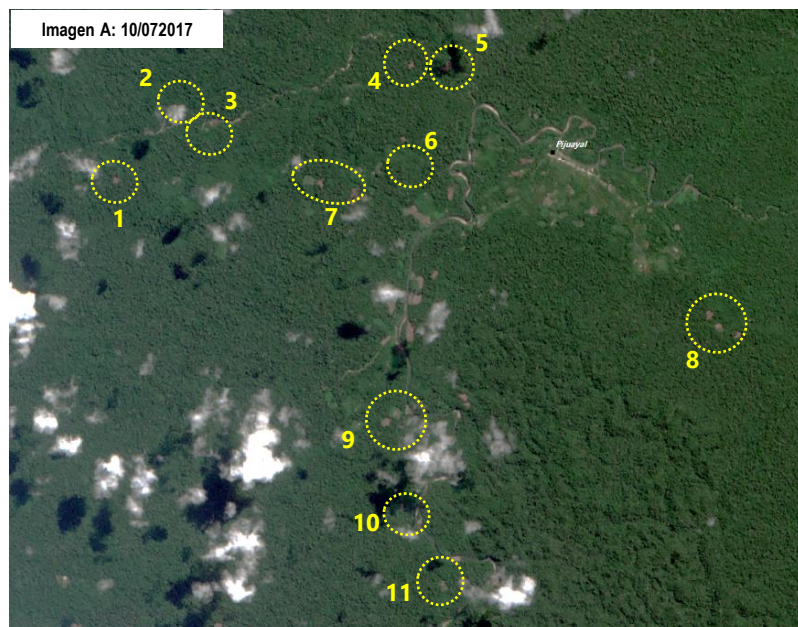

### VI. ANÁLISIS DE LA AFECTACIÓN AL PATRIMONIO FORESTAL

Se ha detectado a través de las imágenes satelitales un incremento de parcelas para de agricultura en la comunidad nativa Pijuayal, la misma que se superpone con la Zona de Amortiguamiento Reserva Comunal El Sira

#### Coordenadas\*

N°	X	Y
1	74° 23' 46.572" W	9° 37' 22.728" S
2	74° 23' 21.050" W	9° 36' 55.231" S
3	74° 23' 12.921" W	9° 37' 3.513" S
4	74° 21' 55.081" W	9° 36' 38.998" S
5	74° 21' 40.260" W	9° 36' 39.073" S
6	74° 21' 52.386" W	9° 37' 18.389" S
7	74° 22' 24.672" W	9° 37' 24.357" S
8	74° 19' 55.964" W	9° 38' 19.891" S
9	74° 21' 59.248" W	9° 38' 53.259" S
10	74° 21' 58.590" W	9° 39' 29.393" S
11	74° 21' 41.645" W	9° 40' 1.229" S

#### Resumen de la afectación al patrimonio forestal

- a. **Ámbito** : El Sira
- b. **Tipo de actividad** : Agricultura
- c. **Superficie afectada** : 25.59 hectáreas
- d. **Patrimonio forestal afectado** : Bosques de terraza alta
- e. **Categoría territorial** : Superposición Zona de Amortiguamiento el Sira y Comunidad Nativa Pijuayal
- f. **Cercanía** : Reserva Comunal El Sira

Documento elaborado por la Unidad de Monitoreo Satelital (UMS)

Título Original: Reporte de Cambio de Uso

Encargado de Elaboración del Reporte: Kelly Salcedo Padilla

Ministerio de Agricultura y Riego

Servicio Nacional Forestal y de Fauna Silvestre

Dirección General de Información y Ordenamiento Forestal y de Fauna Silvestre

Unidad de Monitoreo Satelital | Alertas de Deforestación

Fuente de Información

Catastro Forestal: SERFOR/DGIOFFS/DCZF - 2017

Cobertura Vegetal: MINAM/DGEVFPN - 2015

\* Las coordenadas son referenciales de acuerdo a los polígonos de color amarillo que se observa en las imágenes.