



REPORTE DE ALERTA DE DEFORESTACIÓN N° M-027

I. UBICACIÓN

Distrito: Manatay
 Provincia: Coronel Portillo
 Departamento: Ucayali

II. FECHA DE ANÁLISIS

Jul. 2017 - Oct. 2017

III. FUENTE DE IMÁGENES SATELITALES

Imagen Satelital A: Sentinel 2A - 2017

Imagen Satelital B: Sentinel 2A - 2017

IV. AFECTACIÓN AL PATRIMONIO FORESTAL

Deforestación: 43.06 hectáreas

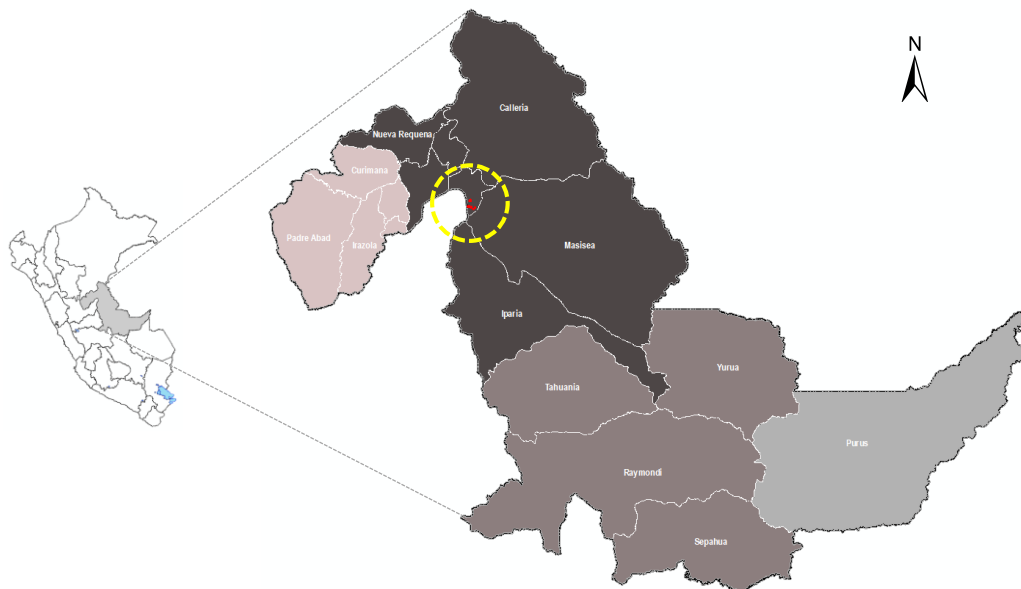

V. ANÁLISIS MULTITEMPORAL

Se ha realizado el análisis con imágenes multiespectrales de 10 metros de resolución espacial, para detectar los cambios de cobertura forestal entre dos imágenes de diferentes fechas, identificándose áreas que vienen afectando el patrimonio forestal, como se observa en las siguientes imágenes.

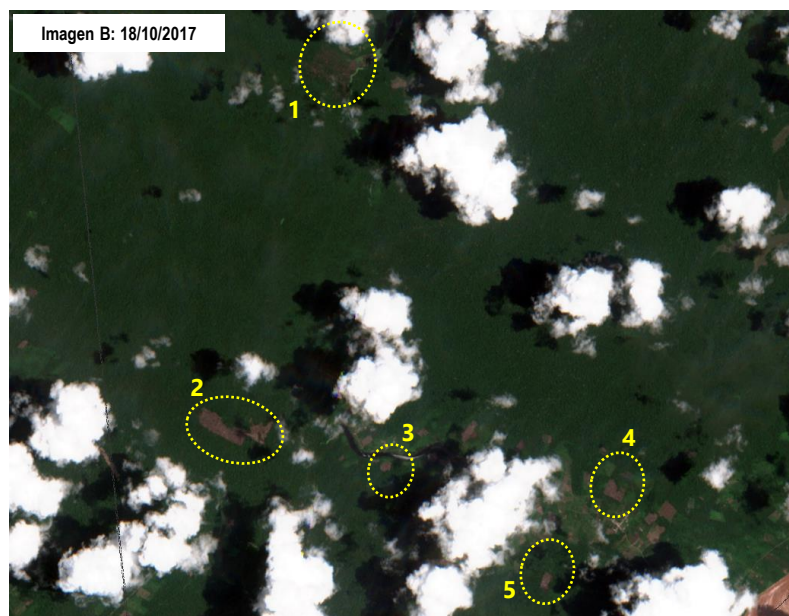
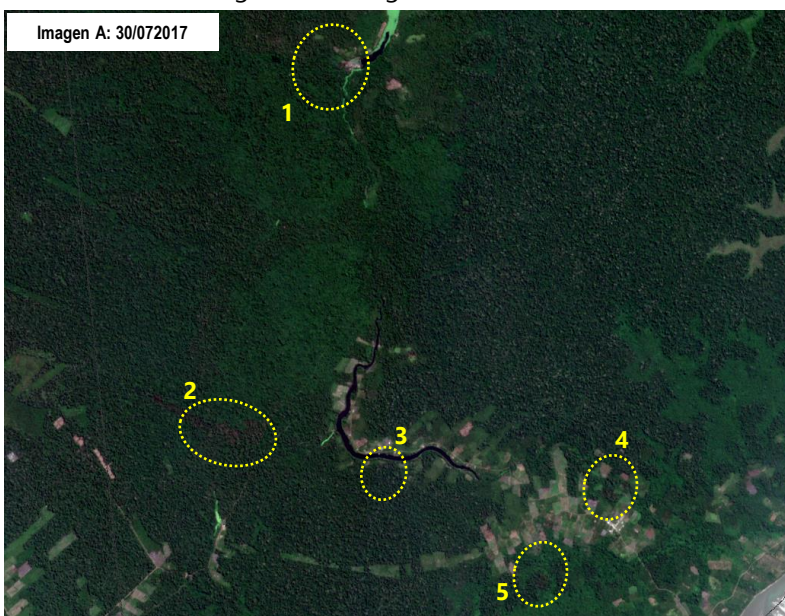

VI. ANÁLISIS DE LA AFECTACIÓN AL PATRIMONIO FORESTAL

Se ha detectado a través de las imágenes satelitales un incremento de parcelas para de agricultura en áreas no categorizadas y comunidad nativa Nuevo Paraíso.

Resumen de la afectación al patrimonio forestal

- a. **Ámbito** : Nuevo Paraíso
- b. **Tipo de actividad** : Agricultura
- c. **Superficie afectada** : 43.06 hectáreas
- d. **Patrimonio forestal afectado** : Bosques de terraza baja
- e. **Categoría territorial** : En áreas no categorizadas y Comunidad Nativa
- f. **Cercanía** : A comunidad nativa

Coordenadas*

N°	X	Y
1	74° 30' 20.049" W	8° 38' 0.792" S
2	74° 30' 59.885" W	8° 40' 32.330" S
3	74° 29' 56.369" W	8° 40' 47.960" S
4	74° 28' 20.269" W	8° 40' 58.214" S
5	74° 28' 48.661" W	8° 41' 36.197" S