



REPORTE DE ALERTA DE DEFORESTACIÓN N° M-003

I. UBICACIÓN

Distrito: Nueva Requena
 Provincia: Coronel Portillo
 Departamento: Ucayali

II. FECHA DE ANÁLISIS

Feb. 2017 - Ago. 2017

III. FUENTE DE IMÁGENES SATELITALES

Imagen Satelital A: Sentinel 2A - 2017

Imagen Satelital B: Sentinel 2A - 2017

IV. AFECTACIÓN AL PATRIMONIO FORESTAL

Deforestación: 323.63 hectáreas

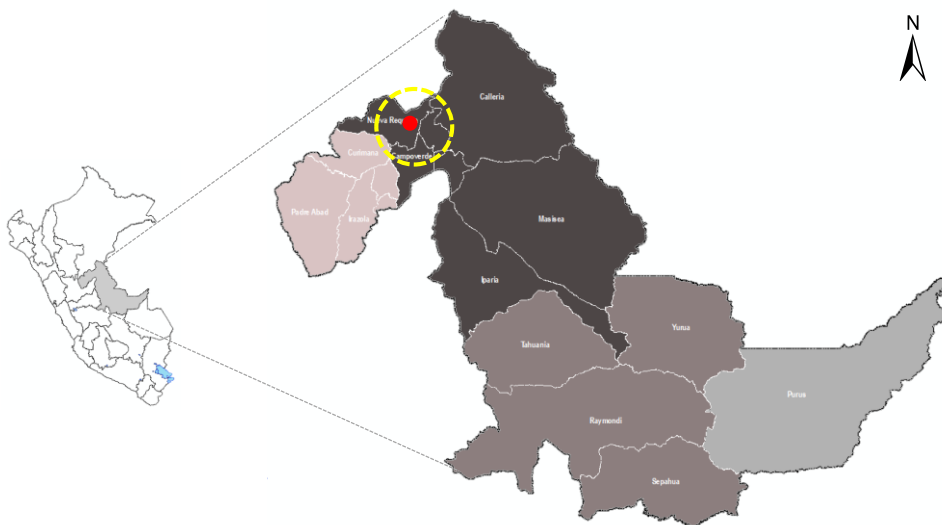

V. ANÁLISIS MULTITEMPORAL

Se ha realizado el análisis con imágenes multispectrales de 10 metros de resolución espacial, identificándose áreas que vienen afectando el patrimonio forestal, como se observa en las siguientes imágenes.

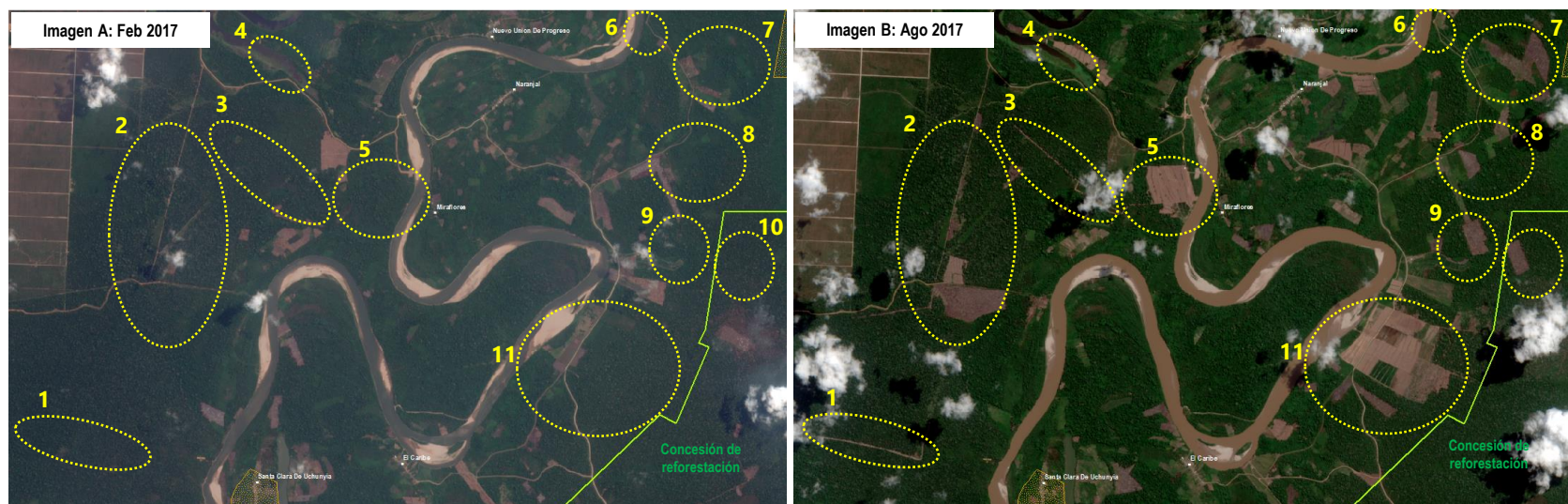

VI. ANÁLISIS DE LA AFECTACIÓN AL PATRIMONIO FORESTAL

Se ha detectado a través de las imágenes satelitales un incremento de parcelas para agricultura en áreas no categorizadas.

Resumen de la afectación al patrimonio forestal

- a. **Ámbito** : Zona norte de la comunidad nativa Santa Clara
- b. **Tipo de actividad** : Agricultura
- c. **Superficie afectada** : 323.63 hectáreas
- d. **Patrimonio forestal afectado** : Bosques de terraza
- e. **Categoría territorial** : En áreas no categorizadas y concesión de reforestación
- f. **Cercanía** : A comunidad nativa

Coordenadas*

N°	X	Y
1	74° 53' 26.575" W	8° 12' 0.840" S
2	74° 52' 35.058" W	8° 10' 51.655" S
3	74° 51' 52.724" W	8° 9' 44.510" S
4	74° 51' 42.230" W	8° 8' 52.825" S
5	74° 50' 57.528" W	8° 9' 56.698" S
6	74° 48' 46.742" W	8° 8' 36.080" S
7	74° 48' 13.564" W	8° 8' 56.408" S
8	74° 48' 32.269" W	8° 9' 45.193" S
9	74° 48' 29.996" W	8° 10' 20.604" S
10	74° 48' 9.394" W	8° 10' 30.582" S
11	74° 49' 0.929" W	8° 11' 20.496" S