

REPORTE DE ALERTA DE DEFORESTACIÓN N° M-016

I. UBICACIÓN

Distrito: Caynarachi
Provincia: Lamas
Departamento: San Martín

II. FECHA DE ANÁLISIS

Set. 2017 - Oct. 2017

III. FUENTE DE IMÁGENES SATELITALES

Imagen Satelital A: Sentinel 2A - 2017

Imagen Satelital B: Sentinel 2A - 2017

IV. AFECTACIÓN AL PATRIMONIO FORESTAL

Deforestación: 7.11 hectáreas

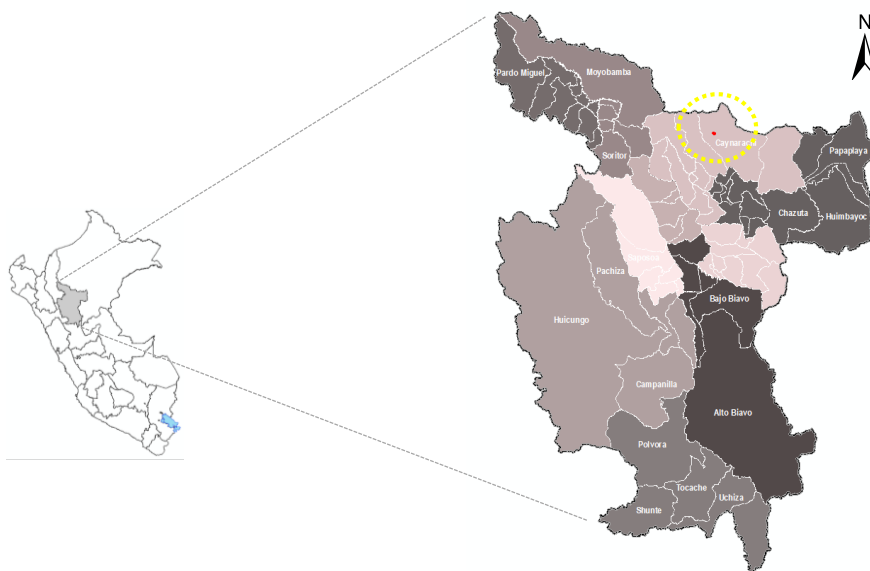

V. ANÁLISIS MULTITEMPORAL

Se ha realizado el análisis con imágenes multiespectrales de 10 metros de resolución espacial, para detectar los cambios de cobertura forestal entre dos imágenes de diferentes fechas, identificándose áreas que vienen afectando el patrimonio forestal, como se observa en las siguientes imágenes.

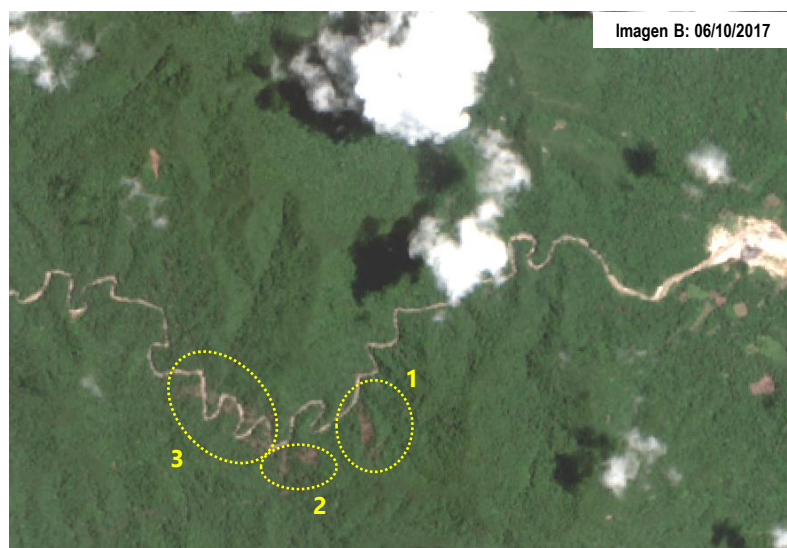
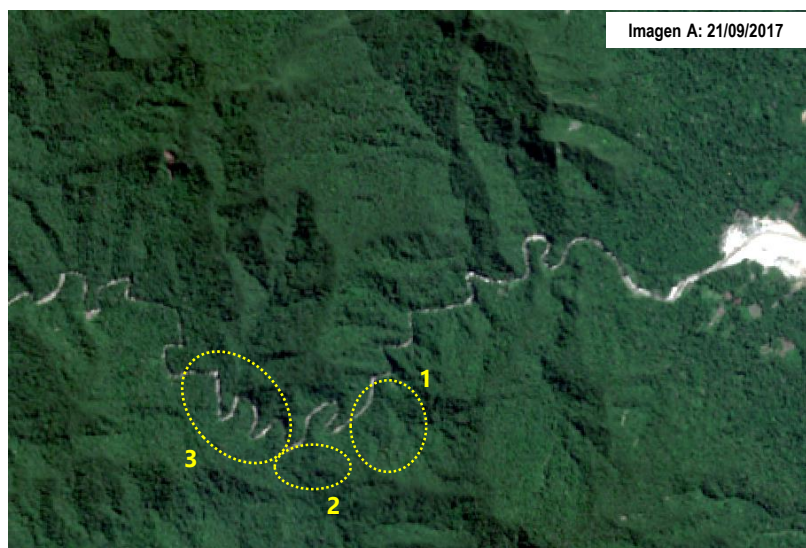

VI. ANÁLISIS DE LA AFECTACIÓN AL PATRIMONIO FORESTAL

Se ha detectado a través del monitoreo áreas que vienen deforestando por actividades de minería y vienen afectando el patrimonio forestal en áreas no categorizadas.

Resumen de la afectación al patrimonio forestal

- a. **Ámbito** : Al oeste de la comunidad nativa San Francisco
- b. **Tipo de actividad** : minería
- c. **Superficie afectada** : 7.11 hectáreas
- d. **Patrimonio forestal afectado** : Bosques de montaña
- e. **Categoría territorial** : En áreas no categorizadas
- f. **Cercanía** : Comunidad nativa y Concesión de conservación

Coordenadas*

N°	X	Y
1	76° 26' 35.765" W	6° 8' 16.681" S
2	76° 26' 46.641" W	6° 8' 22.935" S
3	76° 27' 1.888" W	6° 8' 13.520" S