



REPORTE DE ALERTA DE DEFORESTACIÓN N° M-036

I. UBICACIÓN

Distrito: Las Piedras
 Provincia: Tambopata
 Departamento: Madre de Dios

II. FECHA DE ANÁLISIS

Jul. 2017 - Oct. 2017

III. FUENTE DE IMÁGENES SATELITALES

Imagen Satelital A: Sentinel 2A - 2017

Imagen Satelital B: Sentinel 2A - 2017

IV. AFECTACIÓN AL PATRIMONIO FORESTAL

Deforestación: 30.30 hectáreas

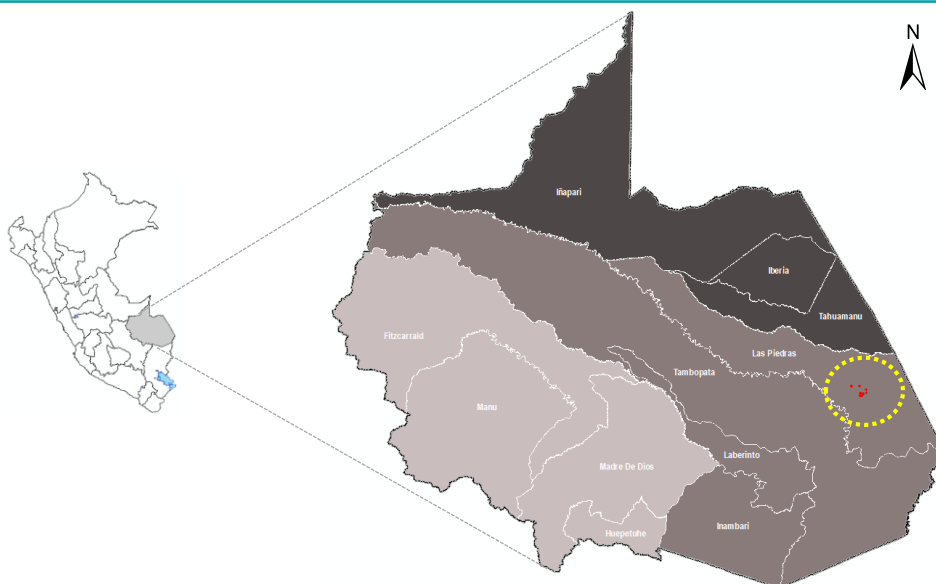

V. ANÁLISIS MULTITEMPORAL

Se ha realizado el análisis con imágenes multiespectrales de 10 metros de resolución espacial, para detectar los cambios de cobertura forestal entre dos imágenes de diferentes fechas, identificándose áreas que vienen afectando el patrimonio forestal, como se observa en las siguientes imágenes.

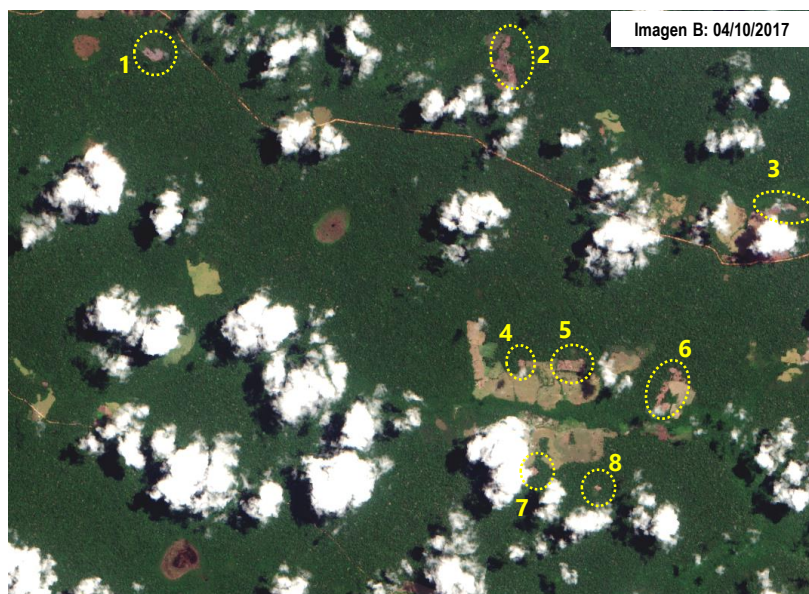
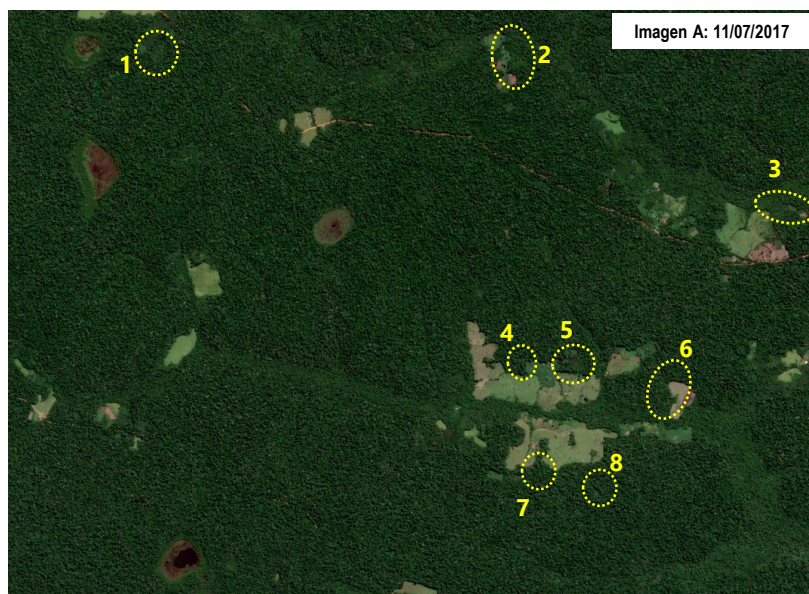

VI. ANÁLISIS DE LA AFECTACIÓN AL PATRIMONIO FORESTAL

Se ha detectado a través del monitoreo áreas deforestadas por agricultura que vienen afectando el patrimonio forestal en concesiones de castaña.

Resumen de la afectación al patrimonio forestal

- a. **Ámbito** : Centro poblado Alegría
- b. **Tipo de actividad** : Agricultura
- c. **Superficie afectada** : 30.30 hectáreas
- d. **Patrimonio forestal afectado** : Bosques de terraza alta con castaña
- e. **Categoría territorial** : Superposición con concesiones de castaña y áreas no categorizadas.
- f. **Cercanía** :

Coordenadas*

N°	X	Y
1	1128362.95355	8654174.53839
2	1133850.86259	8653926.20164
3	1137876.13013	8651776.43907
4	1134001.95897	8649424.90521
5	1134780.06012	8649413.42761
6	1136164.95386	8648915.94301
7	1134192.13368	8647787.59507
8	1135164.55049	8647538.64192