



REPORTE DE ALERTA DE DEFORESTACIÓN N° M-019

I. UBICACIÓN

Distrito: Huepetuhe
 Provincia: Manu
 Departamento: Madre de Dios

II. FECHA DE ANÁLISIS

Set. 2017 - Oct. 2017

III. FUENTE DE IMÁGENES SATELITALES

Imagen A: Sentinel 2A - 2017
 Imagen B: Sentinel 2A - 2017

IV. AFECTACIÓN AL PATRIMONIO FORESTAL

Deforestación: 17.01 hectáreas

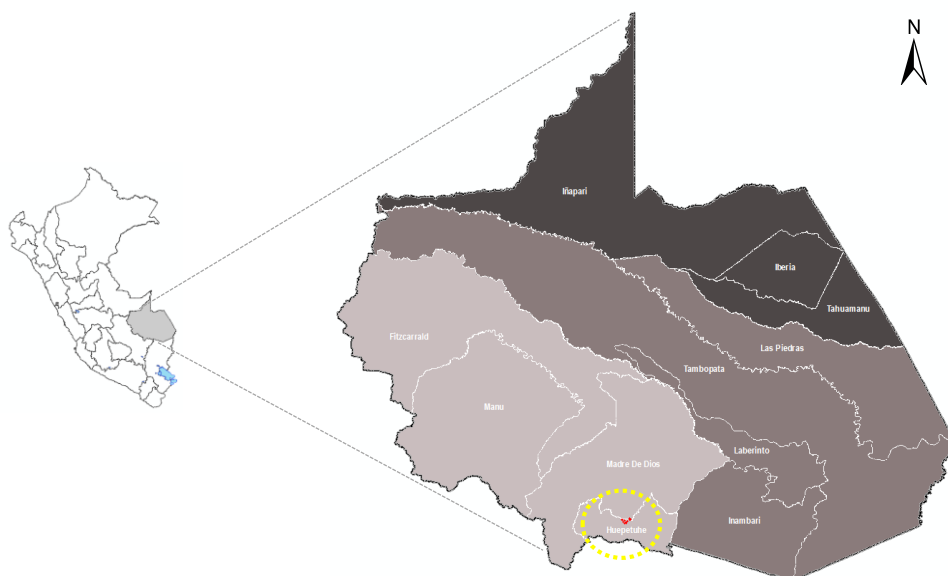

V. ANÁLISIS MULTITEMPORAL

Se ha realizado el análisis con imágenes multiespectrales de 10 metros de resolución espacial, para detectar los cambios de cobertura forestal entre dos imágenes de diferentes fechas, identificándose áreas que vienen afectando el patrimonio forestal, como se observa en las siguientes imágenes.

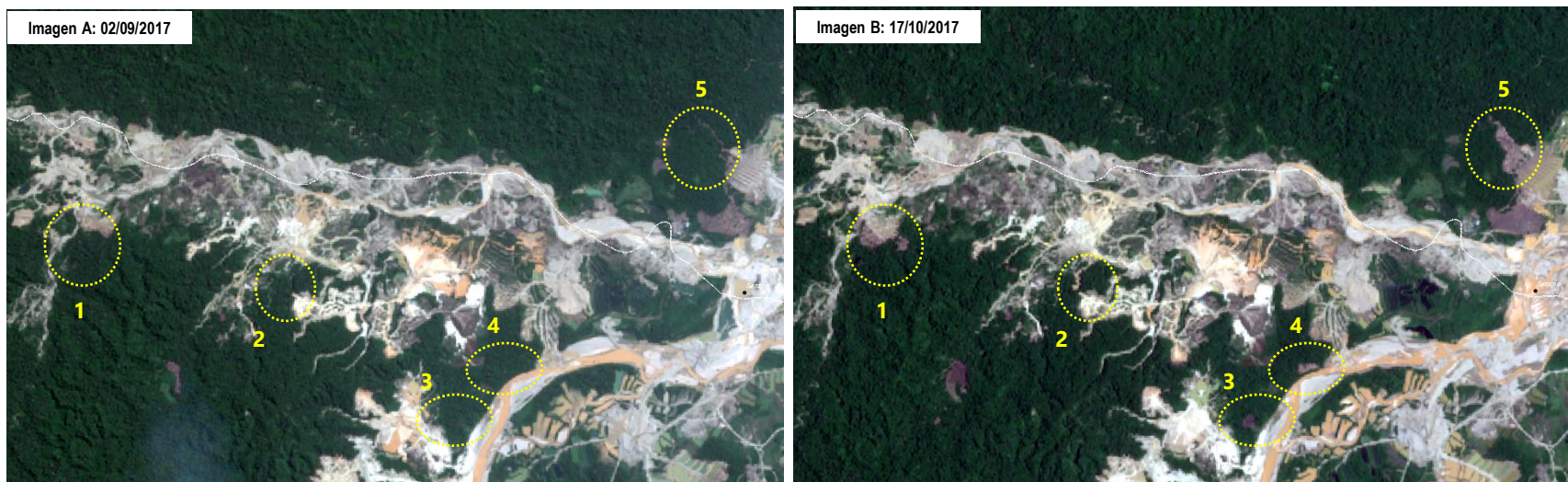

VI. ANÁLISIS DE LA AFECTACIÓN AL PATRIMONIO FORESTAL

Se ha detectado a través del monitoreo áreas deforestadas por minería que vienen afectando el patrimonio forestal dentro de la zona de amortiguamiento de la Reserva Comunal Amaraakaeri.

Resumen de la afectación al patrimonio forestal

- a. **Ámbito** : Z. A. Reserva Comunal Amaraakaeri
- b. **Tipo de actividad** : Minería
- c. **Superficie afectada** : 17.01 hectáreas
- d. **Patrimonio forestal afectado** : Bosques de colina y terraza baja.
- e. **Categoría territorial** : Superposición Zona de Amortiguamiento de la Reserva Comunal Amaraakaeri
- f. **Cercanía** : Reserva Comunal Amaraakaeri

Coordenadas*

N°	X	Y
1	70° 41' 24.156" W	12° 58' 9.657" S
2	70° 40' 31.775" W	12° 58' 21.168" S
3	70° 39' 47.148" W	12° 58' 58.658" S
4	70° 39' 32.169" W	12° 58' 44.728" S
5	70° 38' 39.351" W	12° 57' 49.465" S