



REPORTE DE ALERTA DE DEFORESTACIÓN N° M-012

I. UBICACIÓN

Distrito: Inambari
 Provincia: Tambopata
 Departamento: Madre de Dios

II. FECHA DE ANÁLISIS

Jul. 2017 - Oct. 2017

III. FUENTE DE IMÁGENES SATELITALES

Imagen Satelital A: Sentinel 2A - 2017

Imagen Satelital B: Sentinel 2A - 2017

IV. AFECTACIÓN AL PATRIMONIO FORESTAL

Deforestación: 99.22 hectáreas

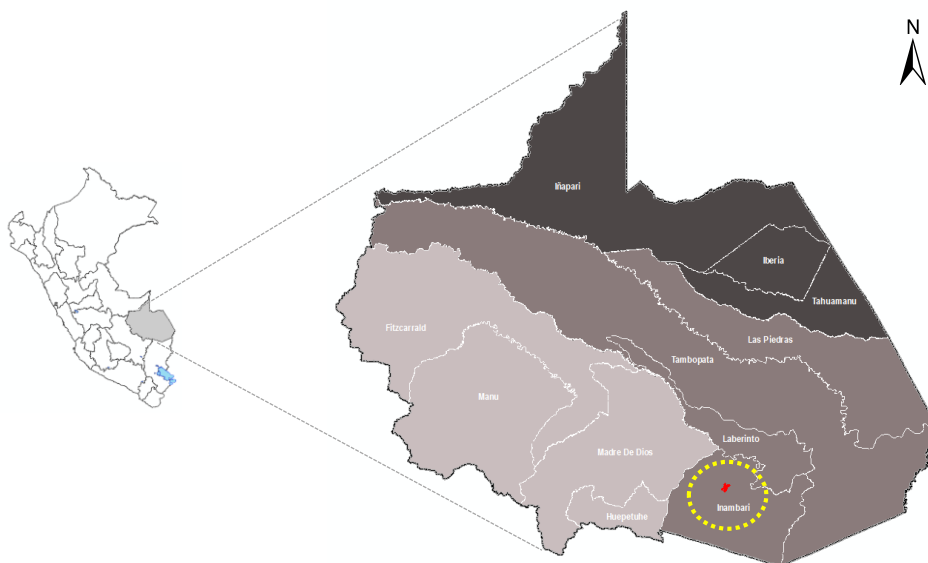

V. ANÁLISIS MULTITEMPORAL

Se ha realizado el análisis con imágenes multiespectrales de 10 metros de resolución espacial, para detectar los cambios de cobertura forestal entre dos imágenes de diferentes fechas, identificándose áreas que vienen afectando el patrimonio forestal, como se observa en las siguientes imágenes.

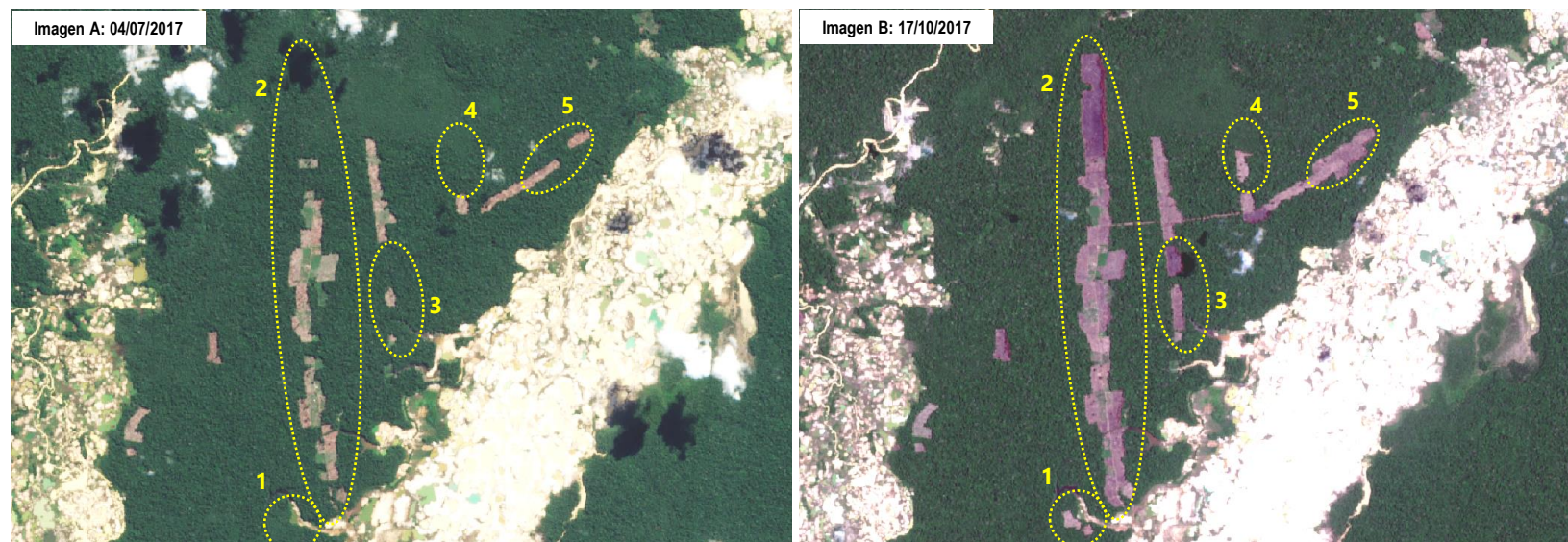

VI. ANÁLISIS DE LA AFECTACIÓN AL PATRIMONIO FORESTAL

Se ha venido monitoreando esta zona identificándose un incremento de áreas deforestadas entre los meses de julio a octubre, sin embargo en el Reporte N° M-001 remitido a la DGGPSFFS ya se había alertado sobre el crecimiento de áreas deforestadas en la zona entre diciembre 2016 a julio 2017 de 65.96 ha. A la fecha se han deforestado entre dic. 2016 a jul. 2017 un total de 165.18 ha.

Resumen de la afectación al patrimonio forestal

- a. **Ámbito** : Al norte de la zona La Pampa
- b. **Tipo de actividad** : Agricultura
- c. **Superficie afectada** : 99.22 hectáreas
- d. **Patrimonio forestal afectado** : Bosques de terraza.
- e. **Categoría territorial** : Superposición en concesiones mineras y de reforestación
- f. **Cercanía** : Zona de Amortiguamiento de Tambopata

Coordenadas*

N°	X	Y
1	69° 59' 59.468" W	12° 52' 11.998" S
2	69° 59' 48.080" W	12° 50' 50.463" S
3	69° 59' 23.224" W	12° 50' 42.301" S
4	69° 58' 58.959" W	12° 50' 9.845" S
5	69° 58' 31.326" W	12° 50' 12.057" S