



REPORTE DE ALERTA DE DEFORESTACIÓN N° M-035

I. UBICACIÓN

Distrito: Manseriche
 Provincia: Datem del Marañón
 Departamento: Loreto

II. FECHA DE ANÁLISIS

Ago. 2017 - Nov. 2017

III. FUENTE DE IMÁGENES SATELITALES

Imagen Satelital A: Sentinel 2A - 2017

Imagen Satelital B: Sentinel 2A - 2017

IV. AFECTACIÓN AL PATRIMONIO FORESTAL

Deforestación: 16.86 hectáreas

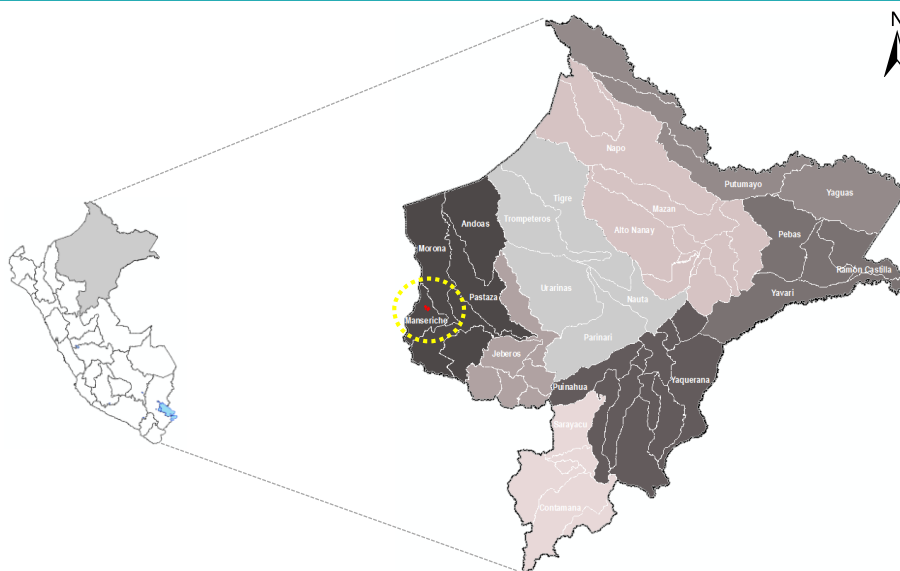

V. ANÁLISIS MULTITEMPORAL

Se ha realizado el análisis con imágenes multiespectrales de 10 metros de resolución espacial, para detectar los cambios de cobertura forestal entre dos imágenes de diferentes fechas, identificándose áreas que vienen afectando el patrimonio forestal, como se observa en las siguientes imágenes.

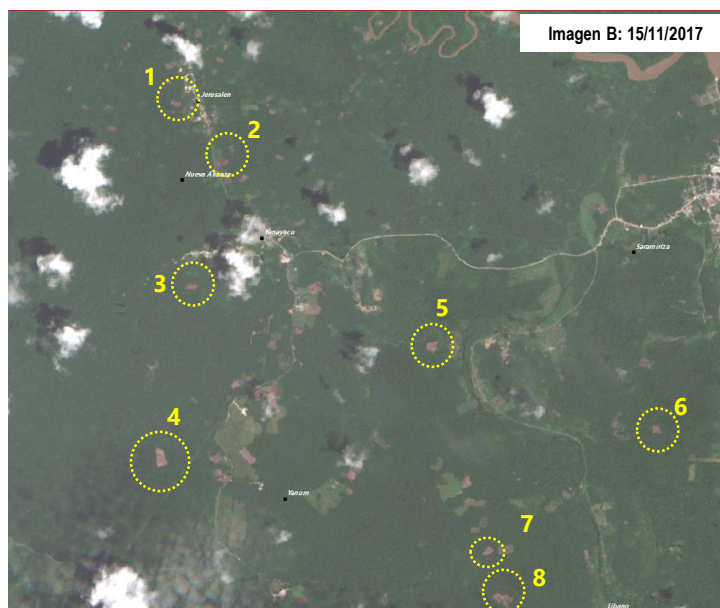
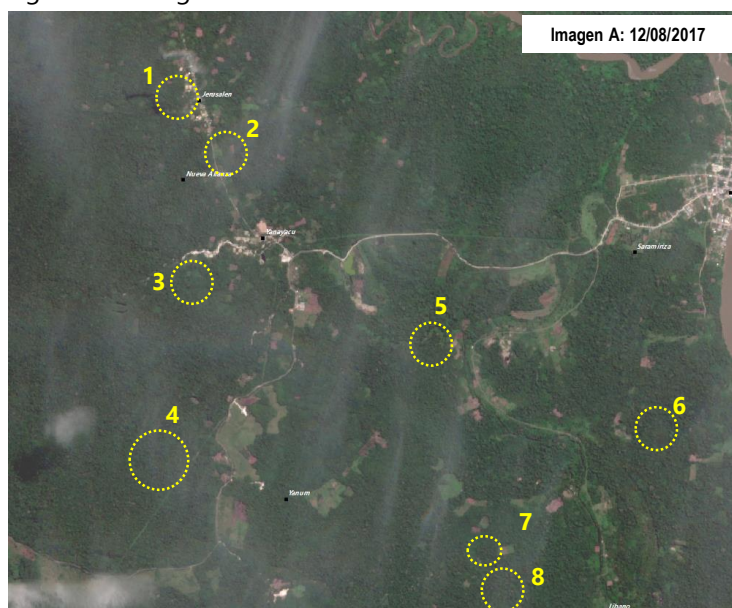

VI. ANÁLISIS DE LA AFECTACIÓN AL PATRIMONIO FORESTAL

Se ha detectado a través del análisis multitemporal el incremento áreas deforestadas por apertura de parcelas agrícolas en comunidad nativa Sinchi Roca y concesiones mineras.

Resumen de la afectación al patrimonio forestal

- a. **Ámbito** : Sinchi Roca
- b. **Tipo de actividad** : Agricultura
- c. **Superficie afectada** : 16.86 hectáreas
- d. **Patrimonio forestal afectado** : Bosques de terraza alta y baja
- e. **Categoría territorial** : Superposición en comunidad nativa y concesiones mineras
- f. **Cercanía** : Comunidad Nativa

Coordenadas*

N°	X	Y
1	225357.775232	9495871.18002
2	225910.643407	9495169.71057
3	225545.021735	9493682.94229
4	225172.276956	9491649.51987
5	228406.317008	9492958.36273
6	231077.876147	9491985.66076
7	229068.400639	9490536.17488
8	229253.444863	9489965.09944