



REPORTE DE ALERTA DE DEFORESTACIÓN N° M-034

I. UBICACIÓN

Distrito: Morona
 Provincia: Datem del Marañón
 Departamento: Loreto

II. FECHA DE ANÁLISIS

Dic. 2017 - Dic. 2017

III. FUENTE DE IMÁGENES SATELITALES

Imagen Satelital A: Sentinel 2A - 2017

Imagen Satelital B: Sentinel 2A - 2017

IV. AFECTACIÓN AL PATRIMONIO FORESTAL

Deforestación: 28.43 hectáreas

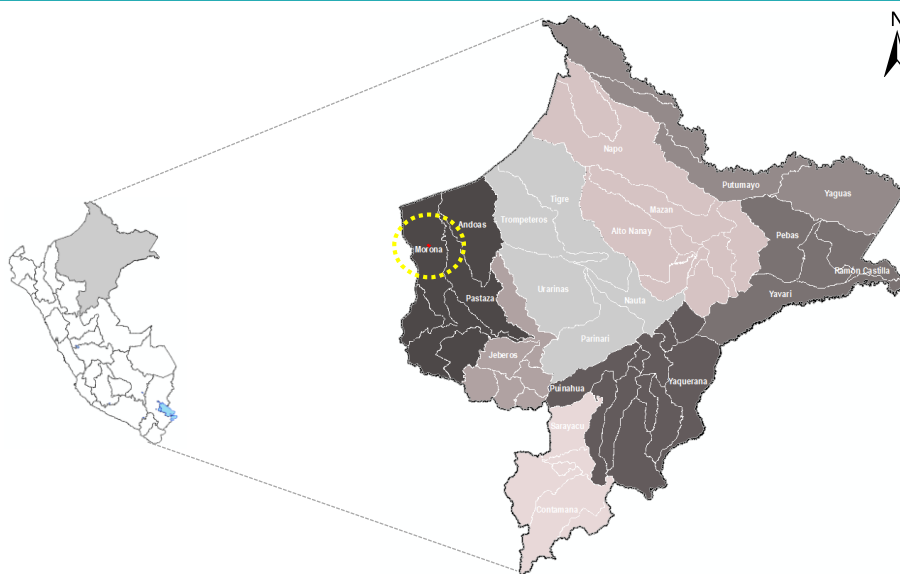

V. ANÁLISIS MULTITEMPORAL

Se ha realizado el análisis con imágenes multiespectrales de 10 metros de resolución espacial, para detectar los cambios de cobertura forestal entre dos imágenes de diferentes fechas, identificándose áreas que vienen afectando el patrimonio forestal, como se observa en las siguientes imágenes.

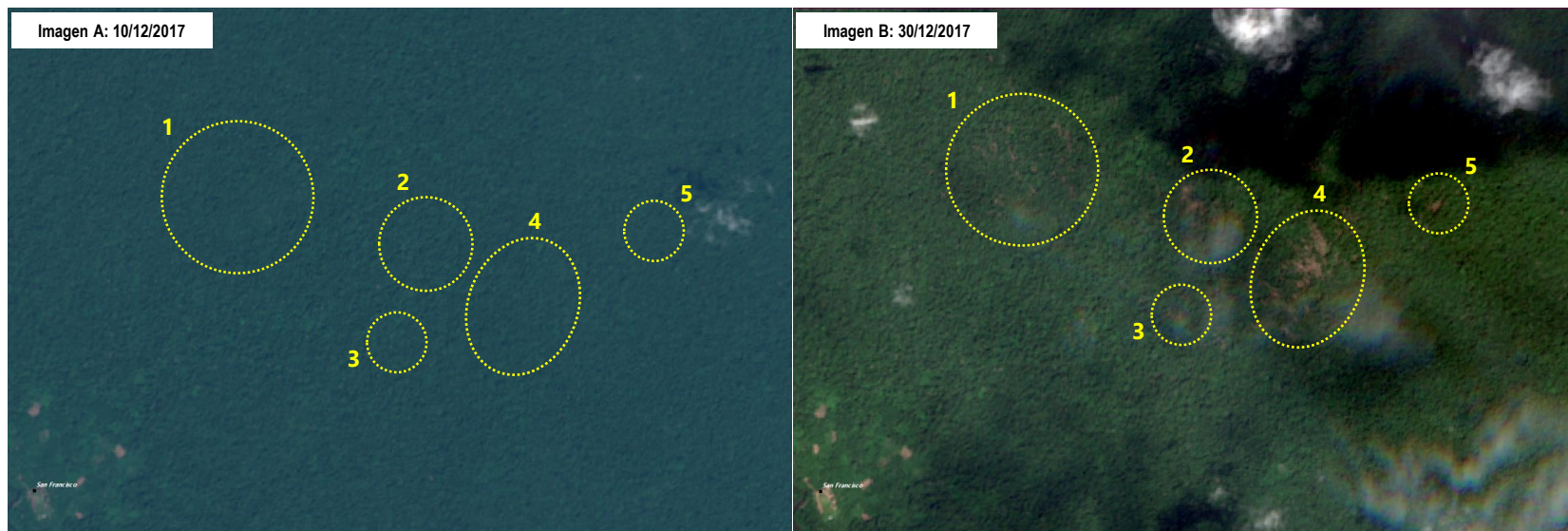

VI. ANÁLISIS DE LA AFECTACIÓN AL PATRIMONIO FORESTAL

Se ha detectado a través del análisis multitemporal el incremento áreas afectadas pro el cambio de cobertura boscosa en áreas no categorizadas, entre las comunidades nativas Sánchez Cerro e Inca Roca

Resumen de la afectación al patrimonio forestal

- a. **Ámbito** : Inca Roca
- b. **Tipo de actividad** : -
- c. **Superficie afectada** : 28.43 hectáreas
- d. **Patrimonio forestal afectado** : Bosques de terraza baja
- e. **Categoría territorial** : Sin categoría territorial
- f. **Cercanía** : Comunidad Nativa

Coordenadas*

N°	X	Y
1	235491.168278	9602759.14271
2	236614.601455	9602371.47805
3	235828.362594	9601783.00705
4	237268.273666	9602199.61869
5	238058.515412	9602517.66918