



## REPORTE DE ALERTA DE DEFORESTACIÓN N° M-032

### I. UBICACIÓN

Distrito: Manseriche  
 Provincia: Datem de Maraón  
 Departamento: Loreto

### II. FECHA DE ANÁLISIS

Ago. 2017 - Nov. 2017

### III. FUENTE DE IMÁGENES SATELITALES

Imagen Satelital A: Sentinel 2A - 2017

Imagen Satelital B: Sentinel 2A - 2017

### IV. AFECTACIÓN AL PATRIMONIO FORESTAL

Deforestación: 12.64 hectáreas

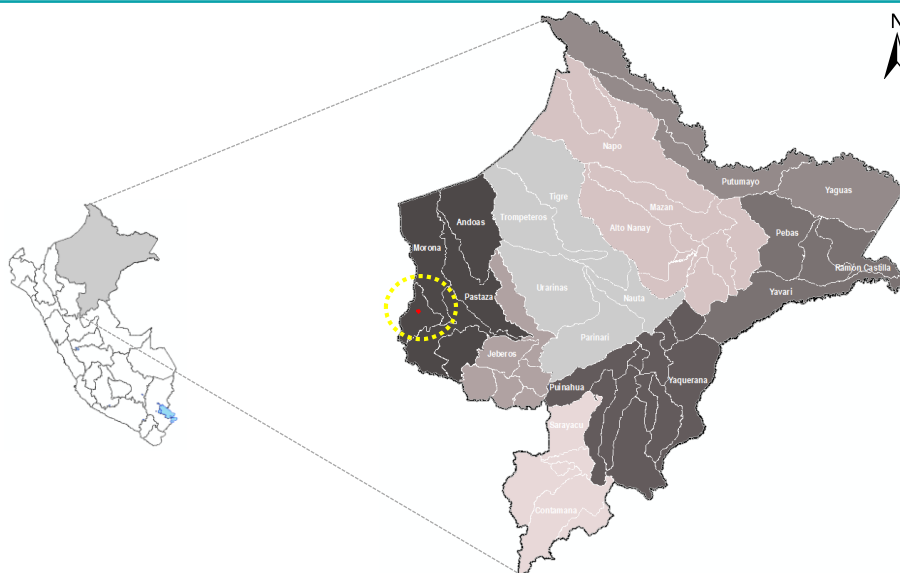

### V. ANÁLISIS MULTITEMPORAL

Se ha realizado el análisis con imágenes multiespectrales de 10 metros de resolución espacial, para detectar los cambios de cobertura forestal entre dos imágenes de diferentes fechas, identificándose áreas que vienen afectando el patrimonio forestal, como se observa en las siguientes imágenes.

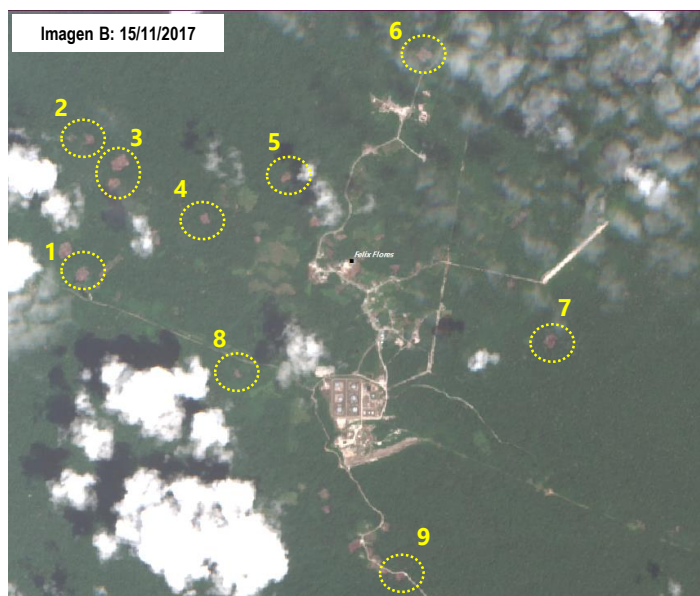
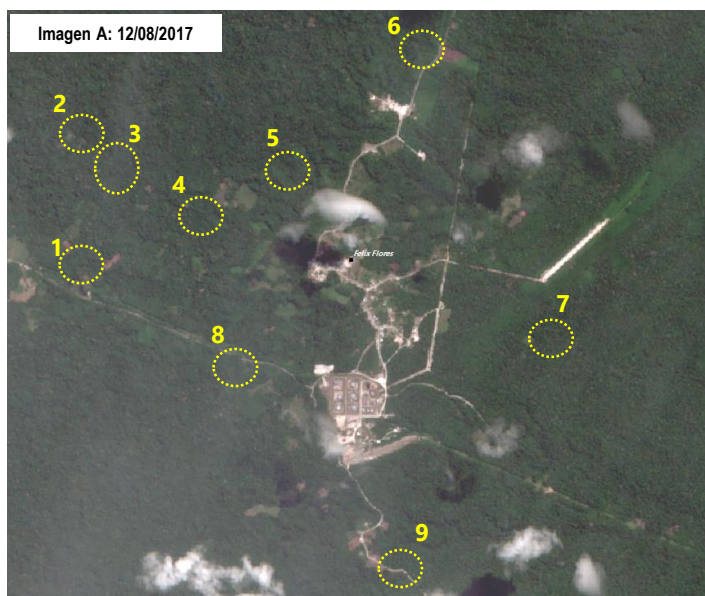

### VI. ANÁLISIS DE LA AFECTACIÓN AL PATRIMONIO FORESTAL

Se ha detectado a través del análisis multitemporal el incremento áreas deforestadas por apertura de parcelas agrícolas en y alrededor de comunidades nativas Sinchi Roca y Atahualpa en el distrito de Manseriche.

#### Resumen de la afectación al patrimonio forestal

- a. **Ámbito** : Sector Félix Flores
- b. **Tipo de actividad** : Agricultura
- c. **Superficie afectada** : 12.64 hectáreas
- d. **Patrimonio forestal afectado** : Bosques de terraza alta y colina baja
- e. **Categoría territorial** : Sin categoría y en Comunidad Nativa
- f. **Cercanía** : Comunidad Nativa

#### Coordenadas\*

N°	X	Y
1	77° 31' 48.910" W	4° 38' 17.529" S
2	77° 31' 46.618" W	4° 37' 35.332" S
3	77° 31' 37.219" W	4° 37' 42.541" S
4	77° 31' 10.334" W	4° 38' 0.819" S
5	77° 30' 44.303" W	4° 37' 47.297" S
6	77° 30' 1.728" W	4° 37' 8.026" S
7	77° 29' 21.503" W	4° 38' 38.309" S
8	77° 31' 0.269" W	4° 38' 49.780" S
9	77° 29' 21.503" W	4° 38' 38.309" S