



REPORTE DE ALERTA DE DEFORESTACIÓN N° M-017

I. UBICACIÓN

Distrito: San Juan Bautista
 Provincia: Maynas
 Departamento: Loreto

II. FECHA DE ANÁLISIS

Jul. 2017 - Oct. 2017

III. FUENTE DE IMÁGENES SATELITALES

Imagen Satelital A: Sentinel 2A - 2017

Imagen Satelital B: Sentinel 2A - 2017

IV. AFECTACIÓN AL PATRIMONIO FORESTAL

Deforestación: 72.95 hectáreas

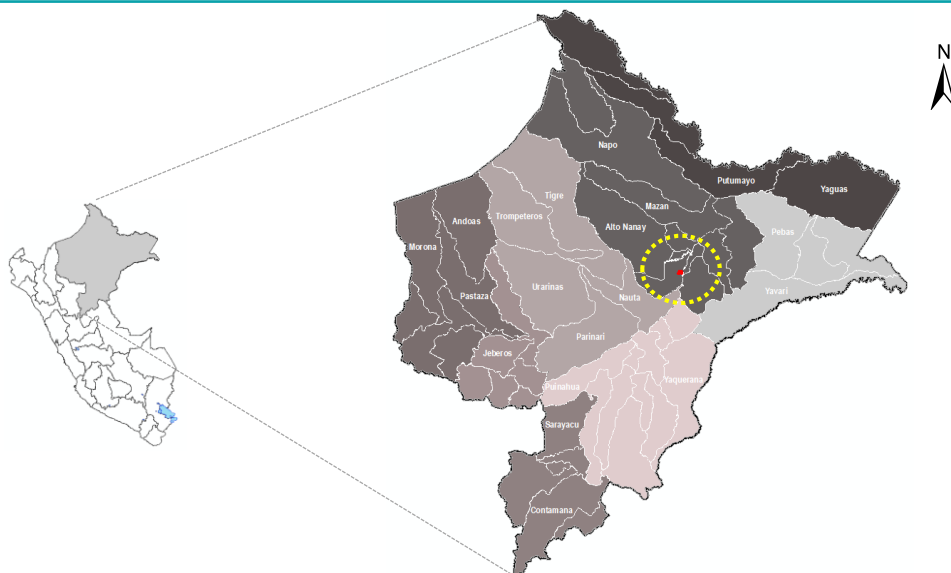

V. ANÁLISIS MULTITEMPORAL

Se ha realizado el análisis con imágenes multiespectrales de 10 metros de resolución espacial, para detectar los cambios de cobertura forestal entre dos imágenes de diferentes fechas, identificándose áreas que vienen afectando el patrimonio forestal, como se observa en las siguientes imágenes.

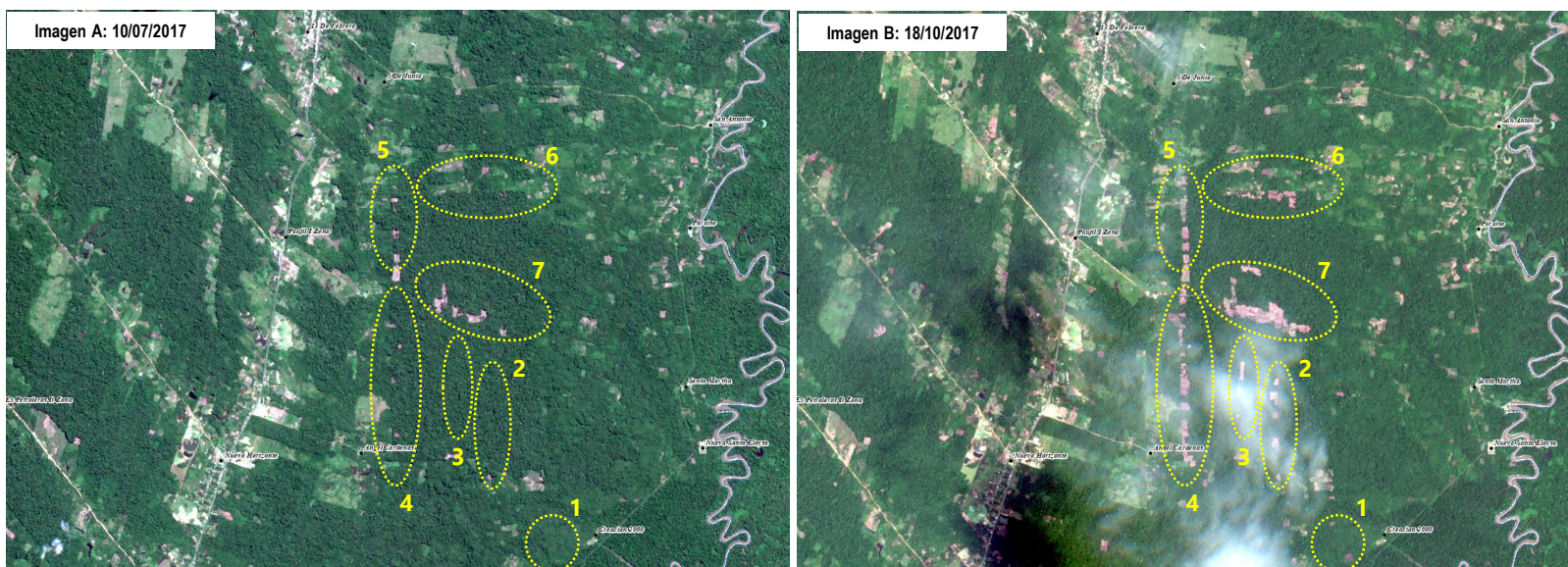

VI. ANÁLISIS DE LA AFECTACIÓN AL PATRIMONIO FORESTAL

Se ha detectado a través del análisis multitemporal el incremento áreas deforestadas por actividades agrarias parte de la zona de amortiguamiento de la Reserva Allpahuayo Mishana.

Resumen de la afectación al patrimonio forestal

- | | |
|--|--|
| a. Ámbito | : Sector sur este de la zona de amortiguamiento Allpahuayo Mishana |
| b. Tipo de actividad | : Agricultura |
| c. Superficie afectada | : 72.95 hectáreas |
| d. Patrimonio forestal afectado | : Bosques de colina baja |
| e. Categoría territorial | : Zona de Amortiguamiento de la Reserva Allpahuayo Mishana |
| f. Cercanía | : Concesión minera |

Coordenadas*

N°	X	Y
1	73° 23' 59.545" W	4° 5' 7.350" S
2	73° 24' 35.590" W	4° 3' 58.024" S
3	73° 24' 53.153" W	4° 3' 45.977" S
4	73° 25' 19.847" W	4° 3' 44.845" S
5	73° 25' 19.411" W	4° 2' 35.955" S
6	73° 24' 31.665" W	4° 2' 11.588" S
7	73° 24' 43.960" W	4° 3' 7.193" S