



REPORTE DE ALERTA DE DEFORESTACIÓN N° M-011

I. UBICACIÓN

Distrito: Contamana
 Provincia: Ucayali
 Departamento: Loreto

II. FECHA DE ANÁLISIS

Feb. 2017 - Oct. 2017

III. FUENTE DE IMÁGENES SATELITALES

Imagen Satelital A: Sentinel 2A - 2017

Imagen Satelital B: Sentinel 2A - 2017

IV. AFECTACIÓN AL PATRIMONIO FORESTAL

Deforestación: 73.50 hectáreas

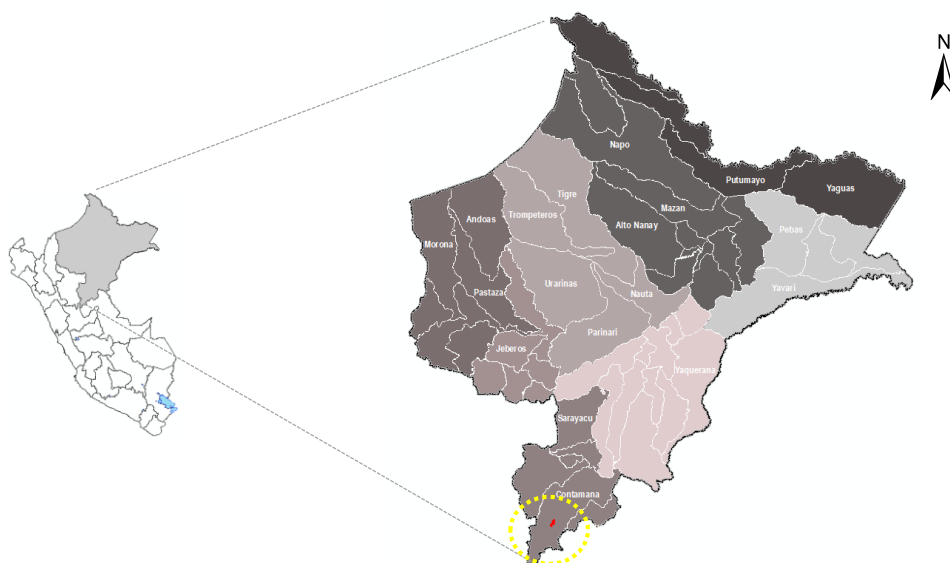

V. ANÁLISIS MULTITEMPORAL

Se ha realizado el análisis con imágenes multiespectrales de 10 metros de resolución espacial, para detectar los cambios de cobertura forestal entre dos imágenes de diferentes fechas, identificándose áreas que vienen afectando el patrimonio forestal, como se observa en las siguientes imágenes.

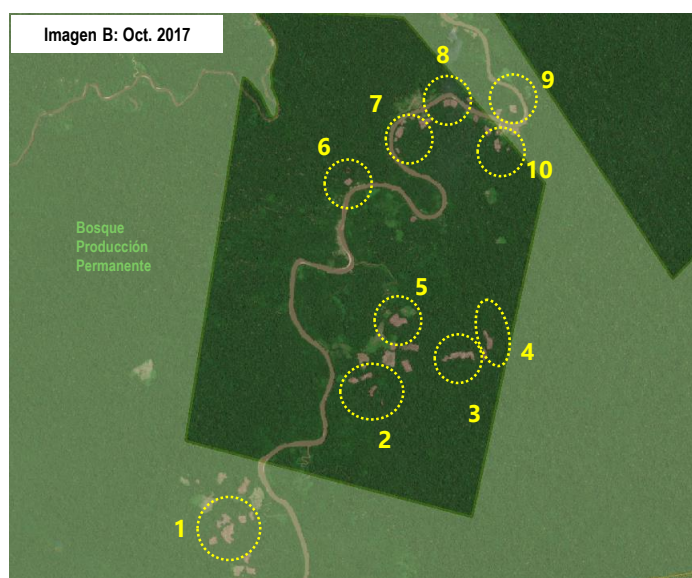
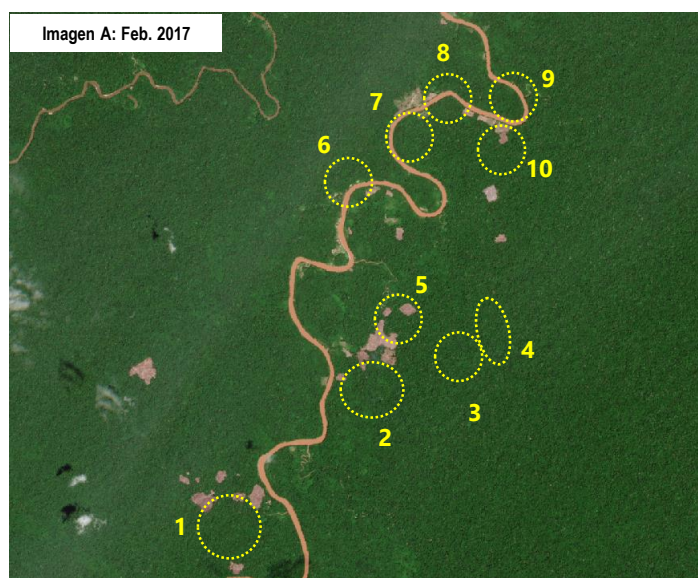

VI. ANÁLISIS DE LA AFECTACIÓN AL PATRIMONIO FORESTAL

Se ha detectado a través del análisis multitemporal el incremento áreas deforestadas por actividades agrarias dentro de la Zona de Amortiguamiento del Parque Nacional Cordillera Azul.

Resumen de la afectación al patrimonio forestal

- a. **Ámbito** : Sector zona sur de la Comunidad Nativa Manco Capac
- b. **Tipo de actividad** : Agricultura
- c. **Superficie afectada** : 73.50 hectáreas
- d. **Patrimonio forestal afectado** : Bosques de terraza y colina baja
Zona de Amortiguamiento del Parque Nacional Cordillera Azul y
- e. **Categoría territorial** : Superposición entre BPP Biabo Cordillera Azul
- f. **Cercanía** : Comunidad Nativa

Coordenadas*

N°	X	Y
1	75° 36' 22.013" W	8° 3' 41.428" S
2	75° 35' 2.297" W	8° 2' 11.678" S
3	75° 34' 8.572" W	8° 1' 59.952" S
4	75° 33' 52.235" W	8° 1' 51.067" S
5	75° 34' 44.252" W	8° 1' 39.787" S
6	75° 35' 12.577" W	8° 0' 20.182" S
7	75° 34' 42.941" W	7° 59' 51.534" S
8	75° 34' 13.574" W	7° 59' 35.253" S
9	75° 33' 41.952" W	7° 59' 18.931" S
10	75° 33' 46.994" W	7° 59' 59.273" S