



REPORTE DE ALERTA DE DEFORESTACIÓN N° M-007

I. UBICACIÓN

Distrito: Contamana
 Provincia: Ucayali
 Departamento: Loreto

II. FECHA DE ANÁLISIS

Jul. 2017 - Oct. 2017

III. FUENTE DE IMÁGENES SATELITALES

Imagen Satelital A: Sentinel 2A - 2017

Imagen Satelital B: Landsat 8 - 2017

IV. AFECTACIÓN AL PATRIMONIO FORESTAL

Deforestación: 99.09 hectáreas

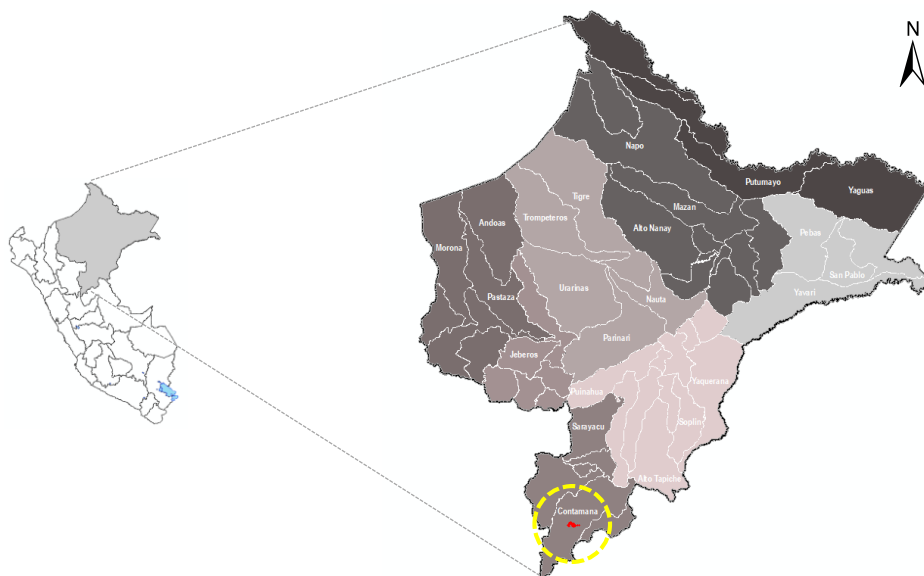

V. ANÁLISIS MULTITEMPORAL

Se realizó el análisis con imágenes multispectrales de 10 y 30 metros de resolución espacial, identificándose un incremento de áreas deforestadas, como se observa en las siguientes imágenes:

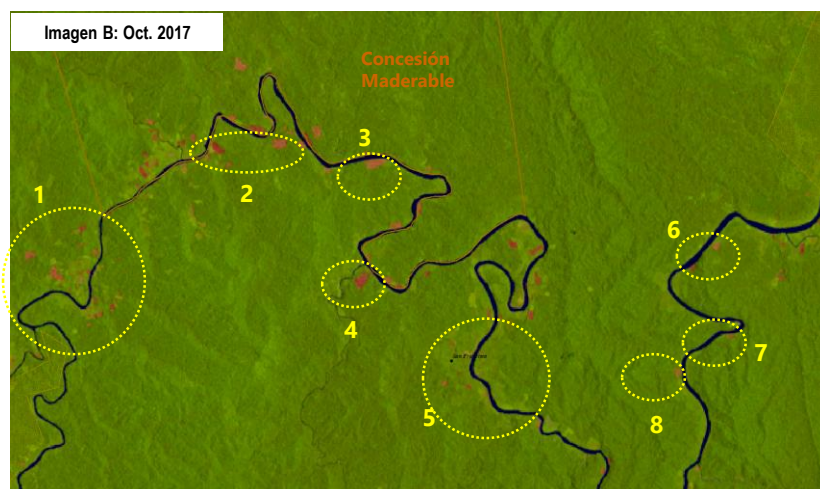
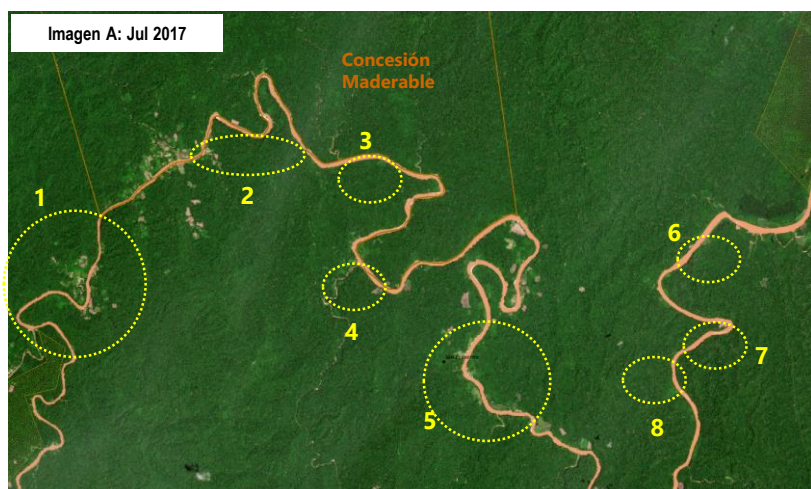

VI. ANÁLISIS DE LA AFECTACIÓN AL PATRIMONIO FORESTAL

Se ha detectado a través de las imágenes satelitales un incremento de parcelas para agricultura dentro de la zona de amortiguamiento del Parque Nacional Cordillera Azul, asimismo se tiene el traslape con el BPP Biabo Cordillera Azul.

Resumen de la afectación al patrimonio forestal

- a. **Ámbito** : Zona este de la comunidad nativa Manco Capac
- b. **Tipo de actividad** : Agricultura
- c. **Superficie afectada** : 99.09 hectáreas
- d. **Patrimonio forestal afectado** : Bosques de colina alta
- e. **Categoría territorial** : BPP y Zona de amortiguamiento
- f. **Cercanía** : A comunidad nativa

Coordenadas*

N°	X	Y
1	75° 33' 32.148" W	7° 53' 47.821" S
2	75° 30' 4.185" W	7° 52' 22.676" S
3	75° 28' 44.751" W	7° 52' 38.344" S
4	75° 28' 56.247" W	7° 54' 11.126" S
5	75° 27' 46.802" W	7° 55' 32.835" S
6	75° 24' 0.825" W	7° 53' 44.529" S
7	75° 23' 48.763" W	7° 54' 55.893" S
8	75° 24' 32.488" W	7° 55' 24.528" S