

REPORTE DE ALERTA DE DEFORESTACIÓN N° M-031

I. UBICACIÓN

Distrito: Honoría
 Provincia: Puerto Inca
 Departamento: Huánuco

II. FECHA DE ANÁLISIS

Jul. 2017 - Oct. 2017

III. FUENTE DE IMÁGENES SATELITALES

Imagen Satelital A: Sentinel 2A - 2017
 Imagen Satelital B: Sentinel 2A - 2017

IV. AFECTACIÓN AL PATRIMONIO FORESTAL

Deforestación: 122.37 hectáreas

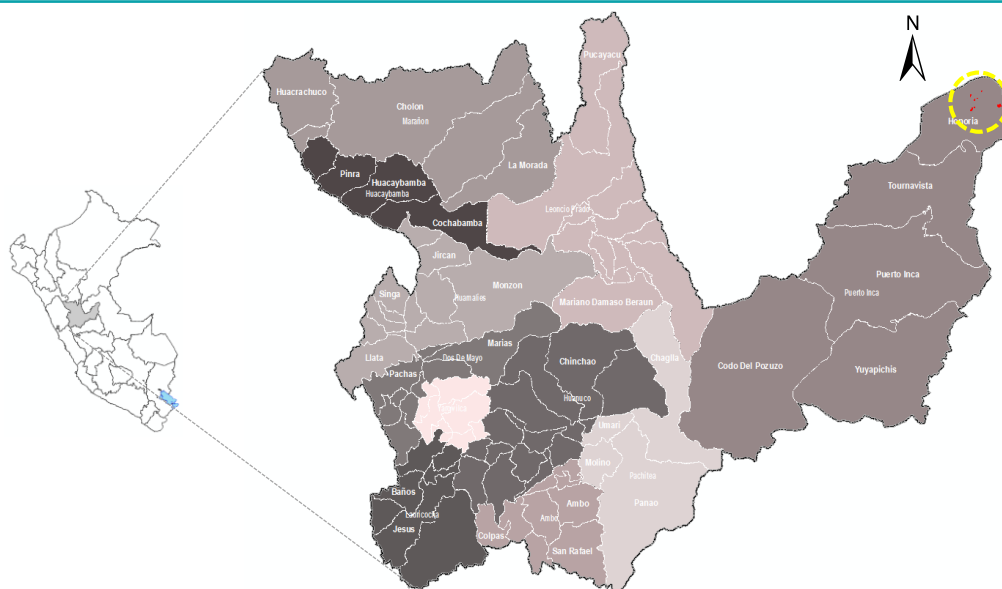

V. ANÁLISIS MULTITEMPORAL

Se ha realizado el análisis con imágenes multiespectrales de 10 metros de resolución espacial, para detectar los cambios de cobertura forestal entre dos imágenes de diferentes fechas, identificándose áreas que vienen afectando el patrimonio forestal, como se observa en las siguientes imágenes.

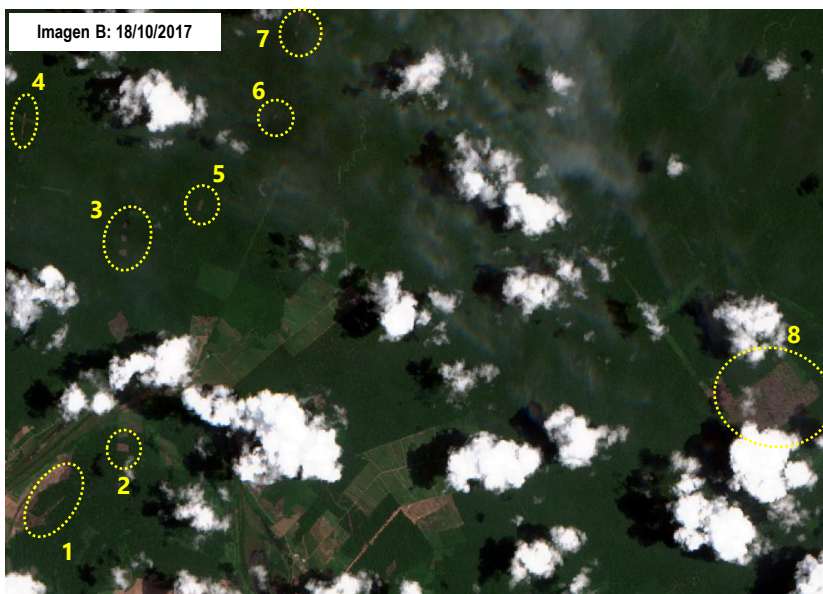
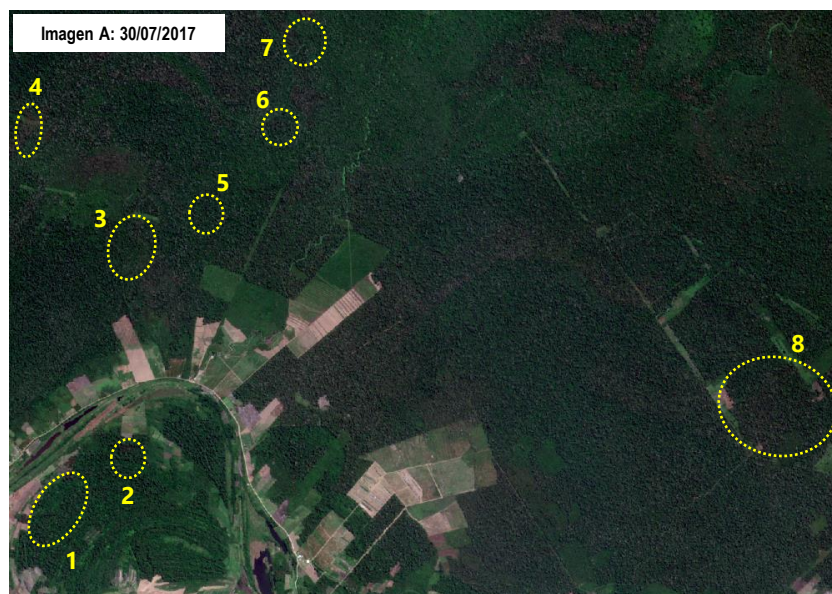

VI. ANÁLISIS DE LA AFECTACIÓN AL PATRIMONIO FORESTAL

Se ha detectado a través de las imágenes satelitales un incremento de parcelas para de agricultura en las zonas de amortiguamiento del Bosque de Protección San Matías San Carlos y la Reserva Comunal el Sira.

Resumen de la afectación al patrimonio forestal

- a. **Ámbito** : Oeste de la Comunidad Nuevo Paraíso
- b. **Tipo de actividad** : Agricultura
- c. **Superficie afectada** : 122.37 hectáreas
- d. **Patrimonio forestal afectado** : Bosques de terraza baja
- e. **Categoría territorial** : Sin categoría
- f. **Cercanía** : Comunidad Nativa Nuevo Paraíso

Coordenadas*

N°	X	Y
1	74° 39' 38.289" W	8° 40' 22.501" S
2	74° 38' 53.191" W	8° 39' 44.652" S
3	74° 38' 52.707" W	8° 37' 56.070" S
4	74° 39' 45.224" W	8° 36' 58.224" S
5	74° 38' 13.184" W	8° 37' 39.191" S
6	74° 37' 34.084" W	8° 36' 52.915" S
7	74° 37' 19.810" W	8° 36' 2.459" S
8	74° 33' 18.068" W	8° 39' 19.754" S